ROMÂNIA
JUDEȚUL CONSTANȚA
CONSILIUL LOCAL TECHIRGHIOL

Str. Doctor Victor Climescu nr.24, 906100
Tel.0241/735622; fax.0241/735314
e-mail - apl@ primariatechirghiol.ro
www.primariatechirghiol.ro

HOTĂRÂRE
privind aprobarea Organigramei şi Statului de funcţii pe anul 2017 al aparatului de specialitate al primarului oraşului Techirghiol

Consiliul Local al oraşului Techirghiol, întrunit în şedinţa ordinară din data de **21.02.2017,**

Luând în dezbatere proiectul de hotărâre şi expunerea de motive prezentate de d-l primar – Soceanu Iulian, precum şi avizul Comisiei pe domenii de specialitate nr.1, precum şi avizul de legalitate al secretarului orasului Techirghiol,

Având în vedere:

- referatul de specialitate nr. 1902/2017 al compartimentului resurse umane
- Avizul nr. 1823/2017 al ANFP,
- Legea nr. 188/1999 privind Statutul funcţionarilor publici (r), cu modificările şi completările ulterioare,
- Legea nr. 161/2003 privind unele măsuri pentru asigurarea transparenţei în exercitarea demnităţilor publice, a funcţiilor publice şi în mediul de afaceri, prevenirea şi sancţionarea corupţiei, cu modificările şi completările ulterioare,
- Legea nr. 53/2003 - Codul Muncii, modificată,
- Legea nr. 672/2002 privind auditul public, intern, republicată, modificată,

Văzând prevederile art. 36, alin. (2), lit."a", alin. (3), lit."b", art. 115, lit. "b" din Legea nr. 215/2001 privind administratia publică locală, republicată,

In temeiul prevederilor art.45, alin.1 din Legea nr.215/2001, privind administraţia publică locală, modificată şi completată,

H O T Ă R Ă Ş T E :

Art.1 – Se aprobă Organigrama pe anul 2017 a UAT Techirghiol, conform anexei nr. 1 parte integranta la prezenta.

Art.2 – Se aprobă Statul de funcţii pe anul 2017 al UAT Techirghiol, conform anexei nr. 2 – parte integrantă la prezenta

Art. 3 - Secretarul oraşului va face publică prezenta hotărâre prin afişaj şi o va comunica instituţiilor şi persoanelor interesate, iar primarul o va duce la îndeplinire.

Hotărârea a fost adoptată cu un număr de 14 voturi pentru, - voturi împotrivă, 1 abţineri din totalul de 15 consilieri în funcţie.

Techirghiol, astăzi – **21.02.2017.**
Nr. **31**

PREŞEDINTE DE ŞEDINŢA,
CONSILIER

SECRETAR,
DR.JR.PAROŞANU NICULINA

ROMÂNIA JUD. CONSTANȚA ORAȘ TECHIRGHIOL CONSILIUL LOCAL

U.A.T. ORAS TECHIRGHIOL

Anexa nr. 1 *la H.C.L nr.* 31 *din* 21.02.2017

ORGANIGRAMA

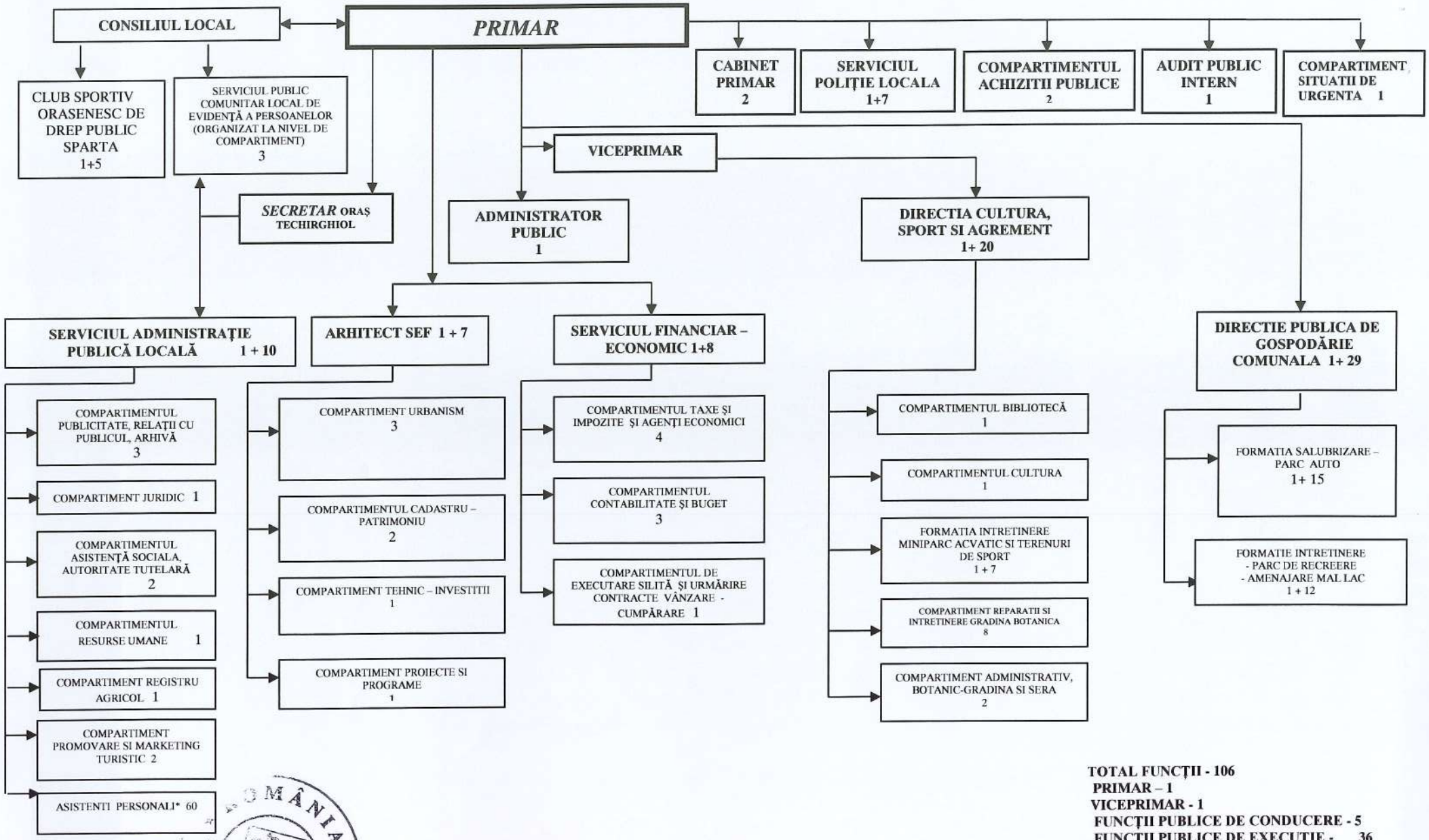

TOTAL FUNCŢII - 106
PRIMAR – 1
VICEPRIMAR - 1
FUNCŢII PUBLICE DE CONDUCERE - 5
FUNCŢII PUBLICE DE EXECUŢIE - 36
FUNCŢII CONTRACTUALE DE CONDUCERE - 7
FUNCTII CONTRACTUALE DE EXECUTIE - 56
ASISTENTI PERSONALI - 60

PRESEDINTE DE SEDINTA,

SECRETAR,
PAROSANU NICULINA

ROMÂNIA
PRIMARIA ORAŞ TECHIRGHIOL
CONSILIUL LOCAL

ANEXĂ LA H.C.L. NR. 31/21.02.2017.

STAT DE FUNCTII

Nr. crt	Nume, prenume/ vacant, temporar vacant, după caz	STRUCTURA	Functia de demnitate publica	Funcția publică			Clasa	Gradul profesio-nal	Gradul de salarizare	Nivelul studiilor	Funcția contractuală		Treapta profes/ Grad salarizare	Nivelul studiilor	OBSERVATII
				inalt funcționar public	de conducere **	de execuție					de conducere	de execuție			
		DEMNITARI													
1	SOCEANU IULIAN CONSTANTIN		primar							S					
2	ZISU FLORIN		viceprimar							S					
3	PAROSANU NICULINA	**SECRETAR**			secretar				II	S					
		ADMINISTRATOR PUBLIC													
4	VACANT										administrator public			S	
		CLUB SPORTIV ORASENESC DE DREP PUBLIC SPARTA													
5	VACANT										presedinte sef birou		II	S	
6	VACANT											contabil(inspector de specialit	I	S	
7	VACANT											administrator	I	M	
8	VACANT											muncitor necalificat	I	G	
9	VACANT											muncitor necalificat	I	G	
10	VACANT											muncitor necalificat	I	G	
		SERVICIUL PUBLIC COMUNITAR LOCAL DE EVIDENTA PERSOANEI (organizat la nivel de compartiment)													
11	RADUINEA NICULINA					inspector	I	superior		S					
12	IRIMIA IULIA-GABRIELA					inspector	I	principal		S					
13	BUJOR DUMITRU					referent	III	superior		M					
		SERVICIUL ADMINISTRATIE PUBLICA LOCALA													
14	AXAN MIOARA				sef serviciu				II	S					
		COMPARTIMENTUL PUBLICITATE, RELATII CU PUBLICUL, ARHIVA													
15	OMER APIZE					inspector	I	principal		S					
16	BEDREGEANU CATALINA											inspector de specialitate	II	S	
17	PALAMARIU CRISTINA-MARIANA					inspector	I	asistent		S					
		COMPARTIMENTUL PROMOVARE SI MARKETING TURISTIC													
18	VACANT											inspector de specialitate	debutant	S	
19	VACANT											referent	II	M	
		COMPARTIMENTUL JURIDIC													
20	CHIREA LENUTA					cons juridic	I	superior		S					
		COMPARTIMENT ASISTENTA SOCIALA, AUTORITATE TUTELARA													
21	GUTA FLORICA					referent	III	superior		M					
22	MENSEIT LEILA					inspector	I	superior		S					
		COMPARTIMENTUL RESURSE UMANE													
23	GHERGHINOIU VASILICA					inspector	I	superior		S					
		REGISTRUL AGRICOL													
24	MUSA BIRSEN					inspector	I	superior		S					
		ARHITECT SEF													
25	JIFCU MARIUS-DOREL				arhitect sef				II	S					
		COMPARTIMENT TEHNIC - INVESTITII													
26	NEACSU SEBASTIAN DAN					inspector	I	superior		S					
		COMPARTIMENT CADASTRU - PATRIMONIU													
27	VACANT					inspector	I	debutant		S					
28	FENIN GABRIELA					inspector	I	superior		S					
		COMPARTIMENT URBANISM													
29	LUPANESCU ANCA					inspector	I	superior		S					
30	DUMITRACHE CAMELIA					inspector	I	superior		S					
31	VACANT					inspector	I	debutant		S					
		COMPARTIMENT PROIECTE - PROGRAME													
32	REGEP MELISSA					inspector	I	superior		S					

PRESEDINTE DE SEDINTA
CONSILIER

ROMÂNIA JUDEȚUL CONSTANȚA ORAȘ TECHIRGHIOL CONSILIUL LOCAL

SECRETAR
PAROSANU NICULINA

		SERVICIUL FINANCIAR - ECONOMIC													
33	VALEANU VIOREL				sef serviciu				II	S					
		COMPARTIMENT TAXE SI IMPOZITE SI AGENTI ECONOMICI													
34	VACANT					referent	III	superior		M					
35	MIHAI STEFAN					inspector	I	superior		S					
36	OLESEFSCHI TEODOR DANIEL					inspector	I	principal		S					
37	BOGATEANU IOANA					referent	III	superior		M					
		COMPARTIMENT CONTABILITATE SI BUGET													
38	REGEP ELIS					inspector	I	asistent		S					
39	NETOIU LAVINIA					inspector	I	superior		S					
40	NEACSU ION					inspector	I	principal		S					
		COMPARTIMENT EXECUTARE SILITA SI URMARIRE CONTRACTE DE VANZARE - CUMPARARE													
41	ENACHE MARIOARA					inspector	I	superior		S					

PRESEDINTE DE SEDINTA

CONSILIER

ROMÂNIA
JUD. CONSTANTA ORAŞ TECHIRGHIOL
CONSILIUL LOCAL

SECRETAR

PAROSANU NICULINA

		DIRECTIA CULTURA SPORT SI AGREMENT													
42	VACANT										director		II	S	
		COMPARTIMENTUL BIBLIOTECA													
43	STAN CARMEN SORINA											bibliotecar	IA	S	
		COMPARTIMENTUL CULTURA													
44	LAMUREANU IULIANA-VIRGINICA											referent	IA	M	
		FORMATIA INTRETINERE MINIPARC ACVATIC SI TERENURI DE SPORT													
45	VACANT										sef formatie		II	G,M	
46	BIRSAN GABRIEL-MIHAI											administrator	II	M	
47	VACANT											muncitor calificat	I	G,M	
48	DANILA MARIA											ingrijitor		G	
49	CIAUSU ELENA											ingrijitor		G	
50	DRAGU AGLAIA											ingrijitor		G	
51	OLARU STEFAN											paznic		G	
52	IROFTE MIHAI											paznic		G	
		COMPARTIMENT ADMINISTRATIV, BOTANIC - GRADINA SI SERA													
53	DUMITRACHE MIHAELA											inspector de specialitate	debutant	S	
54	VACANT											inspector de specialitate	debutant	S	
		COMPARTIMENT REPARATII SI INTRETINERE GRADINA BOTANICA													
55	NACHE FLORENTIN											muncitor calificat	IV	G, M	
56	RUSNACU MARCEL											muncitor calificat	IV	G, M	
57	IZMAIL NUREDIN											muncitor necalificat	I	G	
58	MAGLELE MARIN											muncitor necalificat	I	G	
59	CALUGAR ION											muncitor necalificat	I	G	
60	STAN GHEORGHE											muncitor necalificat	I	G	
61	MURAT METIN											muncitor necalificat	I	G	
62	STEFIRCA LIVIU											muncitor necalificat	I	G	

PRESEDINTE DE SEDINTA
CONSILIER

ROMÂNIA
JUDEȚUL CONSTANȚA ORAȘ TECHIRGHIOL
CONSILIUL LOCAL

SECRETAR
PAROSANU NICULINA

		DIRECTIA PUBLICA DE GOSPODARIE COMUNALA													
63	VACANT										director		II	S	
		FORMATIA SALUBRIZARE PARC - AUTO													
64	BOGOI CHERATA										sef formatie		II	S	
65	BORDEIANU CONSTANTIN											muncitor calificat	III	G, M	
66	HREZDAC IOAN											muncitor calificat	III	G,M	
67	CIUBEICA PETRU											muncitor calificat	II	G, M	
68	APAVALOAIE DUMITRU											muncitor calificat	I	G, M	
69	IONITE TRAIAN											muncitor calificat	I	G, M	
70	MANAILA PETRICA											muncitor calificat	I	G,M	
71	RISITARIU VALENTIN											muncitor calificat	I	G,M	
72	VACANT											muncitor calificat	I	G,M	
73	CAZAN ANTON MARIUS											muncitor necalificat	I	G	
74	MUSTAFA ARUN											muncitor necalificat	I	G	
75	IUSEIN TIAN											muncitor necalificat	I	G	
76	CIAUSU GHEORGHE											muncitor necalificat	I	G	
77	PANFIL MIHAI-SORINEL											muncitor necalificat	I	G	
78	CRISTEA MARIAN											muncitor necalificat	I	G	
79	VACANT											muncitor calificat	I	G,M	
		FORMATIA INTRETINERE PARC DE RECREERE-AMENAJARE MAL LAC													
80	POPA CORNELIU										sef formatie		II	G,M	
		PARC DE RECREERE													
81	VACANT											paznic		G	
82	VACANT											paznic		G	
83	DRAGU NICOLAE											paznic		G	
84	STAN MARIN											muncitor calificat	I	G,M	
		AMENAJARE MAL LAC													
85	STAN NICOLETA											ingrijiror		G	
86	PANFIL FLORICA-DANIELA											ingrijiror		G	
87	ANGHELACHI MARIANA											ingrijiror		G	
88	VACANT											muncitor necalificat	I	G	
89	COLISNIUC ILIE											muncitor necalificat	I	G	
90	BOSNIANU CONSTANTIN											muncitor necalificat	I	G	
91	STAN CRISTIAN											muncitor necalificat	I	G	
92	VACANT											muncitor calificat	I	G,M	
		CABINET PRIMAR													
93	LOGOFATU COSTEL-REMUS											consilier	IA	S	
94	AMET SEVGEAN											referent	IA	M	

PRESEDINTE DE SEDINTA

CONSILIER

ROMÂNIA
CONSTANTA ORAŞ TECHIRGHIOL
CONSILIUL LOCAL

SECRETAR

PAROSANU NICULINA

		SERVICIUL POLITIE LOCALA														
95	FLOAREA LUCIAN				sef serviciu				II	S						
96	MACIUCA COSTEL					politist local	III	principal		M						
97	SAGHIU IONUT					politist local	I	superior		S						
98	IVAN CRINU MARIAN					politist local	III	superior		M						
99	CRETU PETRE MANOLE					politist local	III	superior		M						
100	OLARITA ILIE IULIAN					politist local	III	superior		M						
101	GEAMPALIA ANDREI-EUGEN					politist local	III	asistent		M						
102	MAXIM IONICA					politist local	I	asistent		S						
		COMPARTIMENT ACHIZITII PUBLICE														
103	MALAI NICOLETA-ELENA					inspector	I	superior		S						
104	DRAGAN ELENA					inspector	I	asistent		S						
		COMPARTMENT AUDIT PUBLIC INTERN														
105	VACANT					auditor	I	principal		S						
		COMPARTIMENT SITUATII DE URGENTA														
106	CURCAN EUGEN		CONSILIE			inspector	I	principal		S						

PRESEDINTE DE SEDINTA
CONSILIER

ROMÂNIA
JUD. CONSTANTA ORAŞ TECHIRGHIOL
CONSILIUL LOCAL

SECRETAR
PAROSANU NICULINA

		ASISTENTI PERSONALI													
107	AMET ALIMEA											asistent personal		G,M	
108	MAFTEI MARIANA											asistent personal		G,M	
109	COLIBASANU LAURENTIU											asistent personal		G,M	
110	FRATILA DOINA											asistent personal		G,M	
111	GEAFAR RUBIL											asistent personal		G,M	
112	GEAMBASU STELA											asistent personal		G,M	
113	HODOROG ARGENTINA											asistent personal		G,M	
114	ILIAZ NESLIHAN											asistent personal		G,M	
115	MANEA MARIUS-DANIEL											asistent personal		G,M	
116	MAMALAUCA PETRICA											asistent personal		G,M	
117	HODOROG MIHAELA											asistent personal		G,M	
118	STANCIU FLORIN											asistent personal		G,M	
119	TANASA DANIELA											asistent personal		G,M	
120	TRAICU GEORGETA											asistent personal		G,M	
121	ALIT FATMA											asistent personal		G,M	
122	AMET CHEAMIRAL											asistent personal		G,M	
123	RUSNACU GABRIELA											asistent personal		G,M	
124	VACANT											asistent personal		G,M	
125	VACANT											asistent personal		G,M	
126	VACANT											asistent personal		G,M	
127	VACANT											asistent personal		G,M	
128	VACANT											asistent personal		G,M	
129	VACANT											asistent personal		G,M	
130	VACANT											asistent personal		G,M	
131	VACANT											asistent personal		G,M	
132	VACANT											asistent personal		G,M	
133	VACANT											asistent personal		G,M	
134	VACANT											asistent personal		G,M	
135	VACANT											asistent personal		G,M	
136	VACANT											asistent personal		G,M	
137	VACANT											asistent personal		G,M	
138	VACANT											asistent personal		G,M	
139	VACANT											asistent personal		G,M	
140	VACANT											asistent personal		G,M	
141	VACANT											asistent personal		G,M	
142	VACANT											asistent personal		G,M	
143	VACANT											asistent personal		G,M	
144	VACANT											asistent personal		G,M	
145	VACANT											asistent personal		G,M	
146	VACANT											asistent personal		G,M	
147	VACANT											asistent personal		G,M	
148	VACANT											asistent personal		G,M	
149	VACANT											asistent personal		G,M	
150	VACANT											asistent personal		G,M	
151	VACANT											asistent personal		G,M	
152	VACANT											asistent personal		G,M	
153	VACANT											asistent personal		G,M	
154	VACANT											asistent personal		G,M	
155	VACANT											asistent personal		G,M	
156	VACANT											asistent personal		G,M	
157	VACANT											asistent personal		G,M	
158	VACANT											asistent personal		G,M	
159	VACANT											asistent personal		G,M	
160	VACANT											asistent personal		G,M	
161	VACANT											asistent personal		G,M	
162	VACANT											asistent personal		G,M	
163	VACANT											asistent personal		G,M	
164	VACANT											asistent personal		G,M	
165	VACANT											asistent personal		G,M	
166	VACANT											asistent personal		G,M	

PRESEDINTE DE SEDINTA
CONSILIER

SECRETAR
PAROSANU NICULINA

ROMANIA
JUDEȚUL CONSTANȚA ORAȘ TECHIRGHIOL
CONSILIUL LOCAL

NUMAR DE POSTURI	OCUPATE	VACANTE	TOTAL
FUNCTIA			
NR. TOTAL DE DEMNITARI	2	0	2
NR. TOTAL FUNCŢII PUBLICE DE CONDUCERE	5	0	5
NR. TOTAL FUNCŢII PUBLICE DE EXECUŢIE	32	4	36
NR. TOTAL FUNCŢII CONTRACTUALE DE CONDUCERE	2	5	7
NR. TOTAL FUNCŢII CONTRACTUALE DE EXECUŢIE	41	15	56
NR. TOTAL DE POSTURI DIN CADRUL AUTORITATI PUBLICE	82	24	106
NR. TOTAL DE POSTURI POTRIVIT ART.III ALIN. (2) OUG 63/2010	82	24	106
**sub fiecare şef de structură se vor trece toate funcţiile publice şi tot personalul contractual			
*** FIECARE INSTITUŢIE ÎŞI VA ADAPTA MODELUL ÎN FUNCŢIE DE SITUAŢIA CONCRETĂ			

PRESEDINTE DE SEDINTA
CONSILIER

SECRETAR
PAROSANU NICULINA

ROMÂNIA
JUD. CONSTANTA ORAŞ TECHIRGHIOL
CONSILIUL LOCAL

ROMÂNIA
JUDEȚUL CONSTANȚA
CONSILIUL LOCAL TECHIRGHIOL

Str. Doctor Victor Climescu nr.24, 906100
Tel.0241/735622; fax.0241/735314
e-mail - apl@ primariatechirghiol.ro
www.primariatechirghiol.ro

2

HOTĂRÂRE
privind aprobarea Planului de ocupare al funcțiilor publice pentru anul 2017 al aparatului de specialitate al primarului orașului Techirghiol

Consiliul Local al orașului Techirghiol, întrunit în ședința ordinară din data de **21.02.2017,**

Luând în dezbatere proiectul de hotărâre și expunerea de motive prezentate de d-l primar – Soceanu Iulian, precum și avizul Comisiei pe domenii de specialitate nr.1, precum și avizul de legalitate al secretarului orasului Techirghiol,

Având în vedere:

- referatul de specialitate nr. 1903/2017 al Serviciului financiar-economic,
- prevederile art. 23 din Legea nr. 188/1999 privind Statutul functionarilor publici, republicată, cu modificările și completările ulterioare,
- Ordinul presedintelui Agentiei Nationale a Functionarilor publici nr. 7660/2006 de aprobare a Instructiunilor pentru elaborarea Planului de ocupare a functiilor publice,

Văzând prevederile art. 36, alin. (2), lit."a", alin. (3), lit."b", art. 115, lit. "b" din Legea nr. 215/2001 privind administratia publică locală, republicată,

In temeiul prevederilor art.45, alin.1 din Legea nr.215/2001, privind administrația publică locală, modificată și completată,

H O T Ă R Ă Ş T E :

Art.1 – Se aprobă Planul de ocupare al funcțiilor publice pentru anul 2017 al aparatului de specialitate al primarului orașului Techirghiol, conform anexei - parte integrantă din prezenta.

Art.2 – Secretarul orașului va face publică prezenta hotărâre prin afișaj și o va comunica instituțiilor și persoanelor interesate, iar primarul o va duce la îndeplinire.

Hotărârea a fost adoptată cu un număr de 15 voturi pentru, - voturi împotrivă, - abțineri din totalul de 15 consilieri în funcție.

Techirghiol, astăzi – **21.02.2017.**
Nr. **32**

PREŞEDINTE DE ŞEDINȚĂ,
CONSILIER

ROMÂNIA JUD. CONSTANȚA ORAȘ TECHIRGHIOL CONSILIUL LOCAL

SECRETAR,
DR.JR.PAROŞANU NICULINA

Anexa nr. 2b) - PLANUL DE OCUPARE A FUNCTIILOR PUBLICE PE ANUL 2017-APARATUL DE SPECIALITATE AL PRIMARULUI ORASULUI TECHIRGHIOL

Functia publica	Nr. maxim de functii publice	Nr. de functii publice ocupate	Nr. de functii publice vacante	Nr.maxim de functii publice care vor fi infiintate	Nr. maxim de functii publice supuse reorganizării	Nr. maxim de functii publice rezervate promovării	Nr. maxim de functii publice rezervate promovării rapide	Nr.maxim de functii publice care vor fi ocupate prin recrutare
secretar al judetului								
secretar al consiliului local	1	1						
director general								
director general adjunct								
director executiv in cadrul aparatului propriu al autorităţilor administraţiei publice locale								
director executiv din cadrul instituţiilor publice subordonate								
director executiv adjunct din cadrul aparatului propriu al autorităţilor administraţiei publice locale								
director executiv adjunct in cadrul instituţiilor publice subordonate								
sef serviciu	3	3						
sef birou								
functii publice de conducere specifice	1	1						
Total categoria functionari publici de conducere	5	5	0					0
auditor clasa I grad profesional asistent								
auditor clasa I grad profesional principal	1		1					1
auditor clasa I grad profesional superior								
consilier juridic clasa I grad profesional debutant								
consilier juridic clasa I grad profesional asistent								
consilier juridic clasa I grad profesional principal								
consilier juridic clasa I grad profesional superior	1	1						
consilier clasa I grad profesional debutant								
consilier clasa I grad profesional asistent								
consilier clasa I grad profesional principal								
consilier clasa I grad profesional superior								
expert clasa I grad profesional debutant								
expert clasa I grad profesional asistent								

expert clasa I grad profesional principal								
expert clasa I grad profesional superior								
inspector clasa I grad profesional debutant	2		2					2
inspector clasa I grad profesional asistent	4	4			1			
inspector clasa I grad profesional principal	5	5		1	1	1		
inspector clasa I grad profesional superior	14	14		1		1		
functii publice specifice clasa I								
alte funcţii publice specifice (manageri publici)								
Total functii publice clasa I	27	24	3	2	2	2		3
referent de specialitate clasa II grad profesional debutant								
referent de specialitate clasa II grad profesional asistent								
referent de specialitate clasa II grad profesional principal								
referent de specialitate clasa II grad profesional superior								
functii publice specifice clasa II								
Total functii publice clasa II								
referent clasa III grad profesional debutant								
referent clasa III grad profesional asistent	1	1						
referent clasa III grad profesional principal	1	1						
referent clasa III grad profesional superior	7	6	1					1
functii publice specifice clasa III								
Total functii publice clasa III	9	8	1					1
Total functii publice executie	36	32	4	2	2	2		4
Total functii publice	41	37	4	2	2	2		4

PRESEDINTE DE SEDINTA
CONSILIER

ROMÂNIA
JUDEȚUL CONSTANȚA ORAȘ TECHIRGHIOL
CONSILIUL LOCAL

SECRETAR ORAS
PAROSANU NICULINA

ROMÂNIA
JUDEȚUL CONSTANȚA
CONSILIUL LOCAL TECHIRGHIOL

Str. Doctor Victor Climescu nr.24, 906100
Tel.0241/735622; fax.0241/735314
e-mail - apl@ primariatechirghiol.ro
www.primariatechirghiol.ro

3

HOTĂRÂRE
privind aprobarea criteriilor, procedurii și atribuțiilor specifice funcției de administrator public al orașului Techirghiol

Consiliul Local al orașului Techirghiol, întrunit în ședința ordinara din data de **21.02.2017,**

Luând în dezbatere proiectul de hotărâre şi expunerea de motive prezentate de d-l primar – Soceanu Iulian, precum şi avizul Comisiei pe domenii de specialitate nr.1, precum şi avizul de legalitate al secretarului orasului Techirghiol,

Având în vedere:

- referatul de specialitate nr. 1939/2017 al compartimentului resurse umane,
- Avizul nr. 1823/2017 al ANFP
- prevederile art.112, alin.(1) din Legea nr.215/2001 privind administrația publică locală, republicată, cu modificările și completările ulterioare;,

Văzând prevederile art.36, alin.(2), lit.a) din Legea nr. 215/2001 privind administratia publică locală, republicată,

In temeiul prevederilor art.45, alin.1 din Legea nr.215/2001, privind administrația publică locală, modificată şi completată,

H O T Ă R Ă Ş T E :

Art.1 – Se aprobă criteriile, procedura și atribuțiile specifice funcției de administrator public al orașului Techirghiol, conform anexei - parte integrantă din prezenta.

Art.2 – Secretarul orașului va face publică prezenta hotărâre prin afişaj şi o va comunica instituțiilor şi persoanelor interesate, iar primarul o va duce la îndeplinire.

Hotărârea a fost adoptată cu un număr de 15 voturi pentru, - voturi împotrivă- abțineri din totalul de 15 consilieri în funcție.

Techirghiol, astăzi – **21.02.2017.**
Nr.33

PREŞEDINTE DE ŞEDINȚĂ,
CONSILIER,

ROMÂNIA JUDEȚUL CONSTANȚA ORAȘ TECHIRGHIOL CONSILIUL LOCAL

SECRETAR,
DR.JR.PAROŞANU NICULINA

ROMANIA
JUDETUL CONSTANTA

CONSILIUL LOCAL TECHIRGHIOL

Str. Doctor Victor Climescu nr.24, 906100
Tel.0241/735622; fax.0241/735314
e-mail : apl@primariatechirghiol.ro
www.primariatechirghiol.ro

Anexa la Hotararea nr. 33/21.02.2017

Criteriile, procedurile şi atribuţiile specifice în baza cărora Primarul Oraşului Techirghiol numeşte şi eliberează din funcţie administratorul public

Criterii generale:

-are cetatenia romana, cetatenia altor state membre ale Uniunii Europene sau altor state apartinand Spatiului Economic European si domiciliul in Romania;
-cunoaste limba romana, scris si vorbit;
-are varsta minima reglementata de prevederile legale;
-are capacitatea deplina de exercitiu;
- are o stare de sanatate corespunzatoare postului pentru care candideaza, atestata pe baza de adeverinta medicala, eliberata de medicul de familie sau de unitatile sanitare abilitate ;
- nu a fost condamnata definitiv pentru savarsirea unei infractiuni contra umanitatii, contra statului ori contra autoritatii, de serviciu sau in legatura cu serviciul, care impiedica infaptuirea justitiei, de fals ori a unor fapte de coruptie sau a unei infractiuni savarsite cu intentie, care ar face-o incompatibila cu exercitarea functiei, cu exceptia situatiei in care a intervenit reabilitarea;
-nu a fost destituita dintr-o functie publica sau nu i-a incetat contractual individual de munca pentru motive disciplinare in ultimii 7 ani dovedit, daca este cazul, cu copia carnetului de munca sau, dupa caz, o adeverinta;
-nu a desfasurat activitate de politie politica, astfel cum este definita prin lege.

Criterii specifice:

-studii superioare de lunga durata, absolvite cu diploma de licenta sau echivalenta, in domeniul tehnic, economic, juridic sau administrativ;
-vechime in specialitatea studiilor necesare exercitarii functiei minim 10 ani;
-experienta in functii de conducere minim 5 ani;
-abilitati, calitati si aptitudini:

-organizare si coordonare;
-analiza si sinteza;
-control si identificarea deficientelor;
-planificare si actiune strategica;
-rezolvarea eficienta a problemelor;
-comunicare eficace oral si in scris;
-lucru eficient in echipa, atat ca lider, cat si ca membru al acesteia;
-buna capacitate de relationare cu superiorii, colegii, subordonatii si publicul general;
-bune abilitati in gestionarea resurselor umane;
-capacitate de consiliere si indrumare;
-abilitati de mediere si negociere;
-gestionarea eficienta a resurselor alocate.

Str. Doctor Victor Climescu nr.24, 906100
Tel.0241/735622; fax.0241/735314
e-mail : apl@primariatechirghiol.ro
www.primariatechirghiol.ro

Procedura de selectie a candidatilor:

Ocuparea postului de administrator public se face prin concurs organizat potrivit prevederilor HG nr. 286/2011 privind stabilirea principiilor generale de ocupare a unui post vacant sau temporar vacant corespunzator functiilor contractuale si a criteriilor de promovare in grade sau trepte profesionale imediat superioare a personalului contractual din sectorul bugetar platit din fonduri publice, actualizata.

Numirea in functia de administrator se face prin dispozitia primarului Orasului Techirghiol, pe perioada determinata, dar nu mai mult decat mandatul acestuia, aceasta fiind prevazuta in contractul de management.

Incetarea contractului de management se va realiza in urmatoarele situatii:
-expirarea perioadei pentru care a fost incheiat, daca partile nu au renegociat prelungirea lui;
-revocarea din functie a administratorului public, care se face la propunerea primarului Orasului Techirghiol in cazul neindeplinirii obligatiilor prevazute in contractul de management;
-acordul de vointa al partilor semnatare, consemnat in scris;
-aparitia unei situatii de incompatibilitate prevazuta de lege;
-renuntarea de catre administratorul public la mandatul incredintat, daca nu i s-au asigurat conditiile prevazute in contract;
-decesul sau punerea sub interdictie judecatoreasca a administratorului public.

Salarizarea administratorului public se face conform prevederilor Legii nr. 284/2010 privind salarizarea unitara a personalului platit din fonduri publice cu modificarile si completarile ulterioare.

Atributiile specifice ale administratorului public sunt:
-coordoneaza aparatul de specialitate al primarului Orasului Techirghiol, potrivit delegarii de competenta;
-coordoneaza serviciile publice de interes local prestate prin intermediul aparatului de specialitate si/ sau prin intermediul organismelor prestatoare de servicii publice si de utilitate publica de interes local, potrivit delegarii de atributii;
-propune solutii pentru imbunatatirea functionarii aparatului de specialitate al primarului Orasului Techirghiol;
-urmareste rezolvarea de catre structurile din cadrul aparatului de specialitate al primarului Orasului Techirghiol a sarcinilor rezultate din corespondenta repartizata;
-face propuneri referitoare la asigurarea si managementul resurselor umane, financiare, tehnice si/ sau materiale ale Primariei Orasului Techirghiol, pe care le gestioneaza in limita competentelor ce ii sunt delegate de primarul Orasului Techirghiol;
-propune planuri de actiune pentru implementarea strategiilor Primariei Orasului Techirghiol si urmareste realizarea acestora;
-reprezinta institutia la diferite evenimente, in baza delegarii de catre primarul Orasului Techirghiol;
-coordoneaza proiectele Primariei Orasului Techirghiol cu finantare din fonduri nerambursabile de la bugetul local, de la bugetul de stat sau din alte surse;

ROMANIA
JUDETUL CONSTANTA

CONSILIUL LOCAL TECHIRGHIOL

Str. Doctor Victor Climescu nr.24, 906100
Tel.0241/735622; fax.0241/735314
e-mail : apl@primariatechirghiol.ro
www.primariatechirghiol.ro

-semneaza documentele necesare depunerii si implementarii proiectelor Primariei Orasului Techirghiol cu finantare din fonduri nerambursabile, de la bugetul local, de la bugetul de stat sau din alte surse, potrivit delegarii de atributii;
-poate exercita, prin delegare, atributiile de ordonator principal de credite;
-asigura gestionarea si utilizarea eficienta a bunurilor aflate in proprietatea publica si privata a Orasului Techirghiol;
-alte atributii relevante postului, incredintate de primarul Orasului Techirghiol prin act administrativ.

PREŞEDINTE DE ŞEDINŢĂ,
CONSILIER

ROMÂNIA
JUD. CONSTANTA ORAŞ TECHIRGHIOL
CONSILIUL LOCAL

SECRETAR,
DR.JR.PAROŞANU NICULINA

ROMÂNIA
JUDEȚUL CONSTANȚA
CONSILIUL LOCAL TECHIRGHIOL

Str. Doctor Victor Climescu nr.24, 906100
Tel.0241/735622; fax.0241/735314
e-mail - apl@ primariatechirghiol.ro
www.primariatechirghiol.ro

HOTĂRÂRE
privind aprobarea rectificării Bugetului provizoriu de Venituri şi Cheltuieli al oraşului Techirghiol pentru anul 2017

Consiliul Local al oraşului Techirghiol, întrunit în şedinţa ordinara din data de **21.02.2017,**

Luând în dezbatere proiectul de hotărâre şi expunerea de motive prezentate de d-l primar – Soceanu Iulian, precum şi avizul Comisiei pe domenii de specialitate nr.1, precum şi avizul de legalitate al secretarului orasului Techirghiol,

Având în vedere:

- referatul de specialitate nr. 2122/2017 al Serviciului financiar-economic,
- Prevederile art.58, pct.1, lit."a" din Legea nr. 273/2006 privind finanțele publice locale, actualizată,

Văzând prevederile art. 36, alin.2, lit."c" din Legea nr.215/2001 a administrației publice locale, modificată şi completată,

In temeiul prevederilor art.45, alin.2 din Legea nr.215/2001, privind administrația publică locală, modificată şi completată,

H O T Ă R Ă Ş T E :

Art.1 – Se aprobă rectificarea Bugetul provizoriu de Venituri şi Cheltuieli al oraşului Techirghiol pentru anul 2017, conform anexelor - parte integrantă din prezenta.

Art.2 – Secretarul oraşului va face publică prezenta hotărâre prin afişaj şi o va comunica instituțiilor şi persoanelor interesate, iar primarul o va duce la îndeplinire.

Hotărârea a fost adoptată cu un număr de 15 voturi pentru, - voturi împotrivă - abțineri din totalul de 15 consilieri în funcție.

Techirghiol, astăzi – **21.02.2017.**
Nr. 34

PREŞEDINTE DE ŞEDINȚĂ,
CONSILIER

ROMÂNIA
JUD. CONSTANȚA ORAȘ TECHIRGHIOL
CONSILIUL LOCAL

SECRETAR,
DR.JR.PAROŞANU NICULINA

Consiliul Local Techirghiol ANEXA HCL 34/21.02.2016

BUGETUL DE VENITURI SI CHELTUIELI 2017- PROVIZORIU SECT.DEZVOLTARE

lei

VENITURI		AN	TRIM I	TRIM II	TRIM III	TRIM IV
Venituri proprii - impozite si taxe locale		0	0	0	0	0
Venituri - vanzari din domeniul privat		0	0	0	0	0
Venituri din taxe speciale		0	0	0	0	0
Excedent 2016		2562200	2562200	0	0	0
TOTAL		**2562200**	**2562200**	**0**	**0**	**0**

CHELTUIELI						
Servicii si dezvoltare publica	**70**	**1036640**	**1036640**	**0**	**0**	**0**
Cheltuieli de personal		**0**	0	0	0	0
Cheltuieli materiale		**0**	0	0	0	0
Cheltuieli programe dezvoltare		**0**	0	0	0	0
Cheltuieli de capital buget local		1036640	1036640	0	0	0
Salubrizare- parc auto	**74**	**566000**	**566000**	0	0	0
Cheltuieli de personal		0	0	0	0	0
Cheltuieli materiale		0	0	0	0	0
Cheltuieli de capital buget local		566000	566000	0	0	0
Strazi	**84**	**959560**	**959560**	0	0	0
Cheltuieli de personal		0	0	0	0	0
Cheltuieli materiale		0	0	0	0	0
Cheltuieli de capital buget local		959560	959560	0	0	0
TOTAL		**2562200**	**2562200**	**0**	**0**	**0**

PRESEDINTE DE ŞEDINTĂ,
CONSILIER,

ROMÂNIA JUDEŢUL CONSTANŢA ORAŞ TECHIRGHIOL CONSILIUL LOCAL

CONTRASEMNEAZĂ
DR.JR.PAROSANU NICLINA

CONSILIUL LOCAL TECHIRGHIOL

ANEXA NR.2 LA HCL NR. 34/21.02.2017

Lista detaliata, provizorie de investitii pe anul 2017

CAP. 70 LOCUINTE, SERVICII SI DEZVOLTARE PUBLICA

lei

Nr. crt.	Denumirea proiectului	Direcția care derulează	Valoare totală	Decontat pâna la 31.12.2016	Rest de plată	Total alocatie 2017, din care:	Fonduri speciale	Fond dezvoltare	Buget local/ buget stat
1	Lucrari construire corp nou P+1-sediu Primarie		1833649	0	0	916825	0	0	916825
2	Proiectare sediu nou Primarie			0	0	29815	0	0	29815
3	Reactualizare documentatie de autorizare a lucrarilor de interventie la obiectivul de investitie-Reabilitare sediu administrativ Primarie Techirghiol					40000	0	0	40000
4	Studiu de fezabilitate/documentatiei de autorizare a lucrarilor de interventie in vederea reabilitarii si modernizarii la obiectivul -Teatrul de vara Jean Constantin					50000	0	0	50000
	Total:		**0**	**0**	**0**	1036640	**0**	**0**	**1036640**

CAP.74 SALUBRIZARE

Nr. crt.	Denumirea proiectului	Direcția care derulează	Valoare totală	Decontat pâna la 31.12.2016	Rest de plată	Total alocatie 2017, din care:	Fonduri speciale	Fond dezvoltare	Buget local/ buget stat
1	Achizitie AUTOGUNOIERA		0	0	0	566000	0	0	566000
	Total:		**0**	**0**	**0**	566000	**0**	**0**	**566000**

CAP.84 STRAZI

Nr. crt.	Denumirea proiectului	Direcția care derulează	Valoare totală	Decontat pâna la 31.12.2016	Rest de plată	Total alocatie 2017, din care:	Fonduri speciale	Fond dezvoltare	Buget local/ buget stat
1	Lucrari modernizare ,reabilitare si extindere alei pietonale,carosabile,parcuri,iluminat public ornamental,spatii verzi si mobilier urban la ansamblul de blocuri din zona V.Alecsandri		0	0	0	959560	0	0	959560
	Total:		**0**	**0**	**0**	959560	**0**	**0**	**959560**
	TOTAL GENERAL INVESTITII			0	0	2562200	0	0	**2562200**

PRESEDINTE DE SEDINTA,
CONSILIER

SECRETAR,
DR.JR.PAROSANU NICULINA

CONSILIUL LOCAL TECHIRGHIOL

ANEXA NR. 3 LA HCL NR. 34/21.02.2017

Lista provizorie de investiții pe anul 2017

Nr. crt.	Denumirea obiectivului Data începerii execuției (luna, anul) Nr. si data aprobării	Valoarea totală inițială	Valoarea totală actualizată	Total realizări la 31.12.2016	Rest de executat la	Prevederi pentru 2017 Total alocații (col. 7 - 13)	finanțate din: Surse proprii	Credite banc.	Fondur PHARE	Fond special L114/96	Alte surse Buget stat	Fond dezvoltare	Buget local
0	1	2	3	4	5	6	7	8	9	10	11	12	13
	Total	**1.833.649**	**0**	**0**	**0**	**2.562.200**	**0**	**0**	**0**	**0**	**0**	**0**	**2.562.200**
	din care: C+M	**0**	**0**	**0**	**0**	**0**	**0**	**0**	**0**	**0**	**0**	**0**	**0**
A	**Obiective de investiții**	**0**	**0**	**0**	**0**	**0**	**0**	**0**	**0**	**0**	**0**	**0**	**0**
	în continuare	**0**	**0**	**0**	**0**	**0**	**0**	**0**	**0**	**0**	**0**	**0**	**0**
B	**Obiective de investiții**	**1.833.649**	**0**	**0**	**0**	**1.876.385**	**0**	**0**	**0**	**0**	**0**	**0**	**1.876.385**
	noi	**0**	**0**	**0**	**0**	**0**	**0**	**0**	**0**	**0**	**0**	**0**	**0**
C	**Dotări si alte cheltuieli de investiții**	**0**	**0**	**0**	**0**	**685.815**	**0**	**0**	**0**	**0**	**0**	**0**	**685.815**

CAPITOLUL 70 LOCUINȚE, SERVICII ȘI DEZVOLTARE PUBLICĂ

	Total, din care:	**1.833.649**	**0**	**0**	**0**	**1.036.640**	**0**	**0**	**0**	**0**	**0**	**0**	**1.036.640**
		0	**0**	**0**	**0**	**0**	**0**	**0**	**0**	**0**	**0**	**0**	**0**
A	**Obiective de investiții**	0	0	0	0	0	0	0	0	0	0	0	0
	în continuare	0	0	0	0	0	0	0	0	0	0	0	0
B	**Obiective de investiții**	1.833.649	0	0	0	916.825	0	0	0	0	0	0	916.825
	noi	0	0	0	0	0	0	0	0	0	0	0	0
C	**Dotări si alte cheltuieli de investiții**	0	0	0	0	119.815	0	0	0	0	0	0	119.815
	Total, din care:												
	* dotări independente	0	0	0	0	0	0	0	0	0	0	0	0
	* studii şi proiecte	0	0	0	0	119.815	0	0	0	0	0		119.815
	* consultanta/asistenta tehnica	0	0	0	0	0	0	0	0	0	0	0	0

CAPITOLUL 74 PROTECTIA MEDIULUI-SALUBRITATE

	Total, din care:	**0**	**0**	**0**	**0**	**566.000**	**0**	**0**	**0**	**0**	**0**	**0**	**566.000**

		0	0	0	0	0	0	0	0	0	0	0	0
A	**Obiective de investiții în continuare**	0	0	0	0	0	0	0	0	0	0	0	0
		0	0	0	0	0	0	0	0	0	0	0	0
B	**Obiective de investiții noi**	0	0	0	0	0	0	0	0	0	0	0	0
		0	0	0	0	0	0	0	0	0	0	0	0
C	**Dotări si alte cheltuieli de investiții**	0	0	0	0	566.000	0	0	0	0	0	0	566.000
	Total, din care:												
	* dotări independente	0	0	0	0	566.000	0	0	0	0	0	0	566.000
	* studii şi proiecte	0	0	0	0	0	0	0	0	0	0	0	
	* consultanta/asistenta tehnica	0	0	0	0	0	0	0	0	0	0	0	0

CAPITOLUL 84 TRANSPORTURI SI COMUNICATII/STRAZI

	Total, din care:	**0**	**0**	**0**	**0**	**959.560**	**0**	**0**	**0**	**0**	**0**	**0**	**959.560**
		0	**0**	**0**	**0**	**0**	**0**	**0**	**0**	**0**	**0**	**0**	**0**
A	**Obiective de investiții în continuare**	0	0	0	0	0	0	0	0	0	0	0	0
		0	0	0	0	0	0	0	0	0	0	0	0
B	**Obiective de investiții noi**	0	0	0	0	959.560	0	0	0	0	0	0	959.560
		0	0	0	0	0	0	0	0	0	0	0	0
C	**Dotări si alte cheltuieli de investiții**	0	0	0	0	0	0	0	0	0	0	0	0
	Total, din care:												
	* dotări independente	0	0	0	0	0	0	0	0	0	0	0	0
	* studii şi proiecte	0	0	0	0	0	0	0	0	0	0	0	0
	*consultanta/asistenta tehnica	0	0	0	0	0	0	0	0	0	0	0	0

PRESEDINTE DE SEDINTA,
CONSILIER

ROMÂNIA
JUD. CONSTANTA ORAŞ TECHIRGHIOL
CONSILIUL LOCAL

SECRETAR,
DR.JR.PAROSANU NICULINA

ROMÂNIA
JUDEȚUL CONSTANȚA
CONSILIUL LOCAL TECHIRGHIOL

Str. Doctor Victor Climescu nr.24, 906100
Tel.0241/735622; fax.0241/735314
e-mail - apl@ primariatechirghiol.ro
www.primariatechirghiol.ro

5

HOTĂRÂRE
privind modificarea şi completarea HCL nr. 161/2016 pentru stabilirea impozitelor şi taxelor locale pentru anul 2017

Consiliul Local al oraşului Techirghiol, întrunit în şedinţa ordinară din data de **21.02.2017,**

Luând în dezbatere proiectul de hotărâre şi expunerea de motive prezentate de d-l primar – Soceanu Iulian-Constantin, avizul Comisiei pe domenii de specialitate nr.1.

Având în vedere:

- Referatele nr. 2306/2017, 2305/2017 ale Serviciului financiar-economic,

În temeiul prevederilor:

1. art. 56, art. 120 alin. (1), art. 121 alin. (1) și (2) și art. 139 alin. (2) din Constituția României, republicată;
2. art. 4 și art. 9 paragraful 3 din Carta europeană a autonomiei locale, adoptată la Strasbourg la 15 octombrie 1985, ratificată prin Legea nr. 199/1997;
3. art. 7 alin. (2) din Legea nr. 287/2009 privind Codul civil, republicată, cu modificările ulterioare;
4. art. 20 și art. 28 din Legea-cadru a descentralizării nr. 195/2006;
5. art. 27, art. 36 alin. (1), alin. (2) lit. b) și alin. (4) lit. c), art. 45 din Legea administrației publice locale nr. 215/2001, republicată, cu modificările și completările ulterioare;
6. art. 5 alin. (1) lit. a) și alin. (2), art. 16 alin. (2), art. 20 alin. (1) lit. b), art. 27, art. 30 și art. 761 alin. (2) și (3) din Legea nr. 273/2006 privind finanțele publice locale, cu modificările și completările ulterioare;
7. art. 1, art. 2 alin. (1) lit. h), precum și pe cele ale titlului IX, art. 485 din Legea nr. 227/2015 privind Codul fiscal, cu modificările și completările ulterioare;
8. Legii nr. 117/1999 privind taxele extrajudiciare de timbru, cu modificările și completările ulterioare;
9. Ordonanței de urgență a Guvernului nr. 80/2013 privind taxele judiciare de timbru, cu modificările și completările ulterioare;
10. art. 344 din Legea nr. 207/2015 privind Codul de procedură fiscală;
11. Ordonanței Guvernului nr. 28/2008 privind registrul agricol, aprobată cu modificări și completări prin Legea nr. 98/2009, cu modificările și completările ulterioare;
12. art. 19 și art. 20 din Ordonanța Guvernului nr. 71/2002 privind organizarea și funcționarea serviciilor publice de administrare a domeniului public și privat de interes local, aprobată cu modificări și completări prin Legea nr. 3/2003, cu modificările ulterioare;
13. art. 25 lit. d) din Legea nr. 481/2004 privind protecția civilă, republicată, cu modificările și completările ulterioare;
14. art. 1 alin. (4) lit. l), art. 8 alin. (3) lit. j), art. 43 alin. (7) și art. 44 alin. (2) lit.
15. art. 6 şi 7 din Legea nr. 52/2003 privind transparența decizională în administrația publică;
16. Ordonanța Guvernului nr. 2/2001 privind regimul juridic al contravențiilor, cu modificările şi completările ulterioare;

Luând în considerare unul dintre scopurile asigurării autonomiei locale care are la bază dreptul să instituie și să perceapă impozite și taxe locale, pe fondul constituirii de resurse financiare pentru finanțarea activităților stabilite în competența acestor autorități, pe de o parte, precum şi condițiile locale specifice zonei, pe de altă parte,

In temeiul prevederilor art.45, alin.2 din Legea nr.215/2001, privind administrația publică locală, modificată şi completată,

ROMÂNIA
JUDEȚUL CONSTANȚA
CONSILIUL LOCAL TECHIRGHIOL

Str. Doctor Victor Climescu nr.24, 906100
Tel.0241/735622; fax.0241/735314
e-mail - apl@ primariatechirghiol.ro
www.primariatechirghiol.ro

HOTĂRĂŞTE:

Art. 1 – (1)Se aprobă scutirea de la plata taxei de habitat a următoarelor categorii de persoane:
a) veteranii de război, văduvele de război și văduvele nerecăsătorite ale veteranilor de război;
b) persoanele fizice prevăzute la art. 1 din Decretul-lege nr. 118/1990, republicat, cu modificările și completările ulterioare;
c) persoanele cu handicap grav sau accentuat, persoanele încadrate în gradul I de invaliditate și reprezentanții legali ai minorilor cu handicap grav sau accentuat și ai minorilor încadrați în gradul I de invaliditate.
d) copiii cu vârsta între 0 – 14 ani, inclusiv.

(2) Se aprobă reducerea cantitatii minime de gunoi menajer de la 1.5 mc la 0.5 mc, ce va fi prevazuta in contractul de prestari servicii publice de salubrizare incheiate cu persoanele juridice.

Art.2 – Se aprobă scutirea de la plata impozitului pentru impozitul pe cladiri, conform prevederilor Legii 227/2015 privind Codul fiscal, art. 456, alin (2), pentru clădirea folosită ca domiciliu și/sau alte clădiri aflate în proprietatea sau coproprietatea persoanelor prevăzute la art. 3 alin. (1) lit. b) și art. 4 alin. (1) din Legea nr. 341/2004, cu modificările și completările ulterioare, direct proportional cu cota de proprietate dar nu mai mult de 50%, pentru o cladire la alegere.

Art.3 – Se aprobă scutirea de la plata impozitului pentru impozitul pe teren, conform prevederilor Legii 227/2015 privind Codul fiscal, art. 464, alin (2) pentru terenurile aferente clădirii de domiciliu și/sau alte terenuri aflate în proprietatea sau coproprietatea persoanelor prevăzute la art. 3 alin. (1) lit. b) și art. 4 alin. (1) din Legea nr. 341/2004, cu modificările și completările ulterioare, direct proportional cu cota de proprietate dar nu mai mult de 50%, pentru un teren la alegere.

Art.4 – Se aprobă modificarea H.C.L. nr. 161/2016 - Anexa nr. 2 - impozitul şi taxa pe teren, respectiv teren extravilan, conform anexei nr.1– parte integrantă la prezenta.

Art.5 – Se aprobă modificarea taxei speciale de promovare turistică a oraşului Techirghiol - H.C.L. nr. 161/2016 - Anexa nr. 10, conform anexei nr.2 – parte integrantă la prezenta.

Art.6 - Celelalte prevederi ale H.C.L. nr. 161/2016 rămân valabile.

Art.7 – Secretarul oraşului va face publică prezenta hotărâre prin afişaj şi o va comunica instituțiilor şi persoanelor interesate, iar primarul o va duce la îndeplinire.

Hotărârea a fost adoptată cu un număr de 14 voturi pentru, - voturi împotrivă, 1 abținere, din totalul de 15 consilieri în funcție .

Techirghiol, astăzi – **21.02.2017.**

Nr. **35.**

PREŞEDINTE DE ŞEDINȚĂ,
CONSILIER

SECRETAR ,
DR.JR.PAROŞANU NICULINA

ROMÂNIA
JUDEȚUL CONSTANȚA
CONSILIUL LOCAL TECHIRGHIOL

Str. Doctor Victor Climescu nr.24, 906100
Tel.0241/735622; fax.0241/735314
e-mail - apl@ primariatechirghiol.ro
www.primariatechirghiol.ro

ANEXA NR. 1 LA H.C.L. NR. 35 DIN 21.02.2017

IMPOZITUL ŞI TAXA PE TEREN PENTRU PERSOANE FIZICE

În cazul unui teren amplasat în extravilan, impozitul/taxa pe teren se stabileşte prin înmulțirea suprafeței terenului, exprimată în ha, cu suma corespunzătoare prevăzută în următorul tabel, înmulțită cu coeficientul de corecție de 2.3 corespunzător rangului localității.

Nr. crt.	Zona / Categoria de folosință	NIVELURILE APLICABILE ÎN ANUL FISCAL 2017			
		Zona			
0	1	A	B	C	D
1	Teren cu construcții	31	28	26	22
2	Arabil	50	48	45	42
3	Pășune	28	26	22	20
4	Fâneață	28	26	22	20
5	Vie pe rod, alta decât cea prevăzută la nr. crt.5.1	55	53	50	48
5.1	Vie până la intrarea pe rod	X	X	X	X
6	Livadă pe rod, alta decât cea prevăzută la nr. crt.6.1	56	53	50	48

ROMÂNIA
JUDEȚUL CONSTANȚA
CONSILIUL LOCAL TECHIRGHIOL

Str. Doctor Victor Climescu nr.24, 906100
Tel.0241/735622; fax.0241/735314
e-mail - apl@ primariatechirghiol.ro
www.primariatechirghiol.ro

6.1	Livadă până la intrarea pe rod	X	X	X	X
7	Pădure sau alt teren cu vegetație forestieră, cu excepția celui prevăzut la nr. crt.7.1	16	14	12	8
7.1	Pădure în vârstă de până la 20 de ani şi pădure cu rol de protecție	X	X	X	X
8	Teren cu apă, altul decât cel cu amenajări piscicole	6	5	2	1
8.1	Teren cu amenajări piscicole	34	31	28	26
9	Drumuri şi căi ferate	X	X	X	X
10	Teren neproductiv	X	X	X	X

AMENDAMENT 1.: ZONA A corespunde clasei de calitate a terenului I;ZONA B corespunde clasei de calitate a terenului II; ZONA C corespunde clasei de calitate a terenului III;ZONA D corespunde claselor de calitate ale terenului IV si V;
AMENDAMENT 2: Terenul extravilan va fi impozitat conform grilei aferente ZONEI A.
AMENDAMENT 3: Modificarea impozitului potrivit grilei unei alte zone se va face cu 1 a lunii urmatoare celei in care se va prezenta si depune in copie studiul pedologic privind incadrarea intr-o clasa de calitate inferioara.

PREŞEDINTE DE ŞEDINȚĂ,
CONSILIER

ROMÂNIA
JUDEȚUL CONSTANȚA ORAȘ TECHIRGHIOL
CONSILIUL LOCAL

SECRETAR,
DR.JR. PAROSANU NICULINA

de finantare, in vederea promovarii destinatiei turistice Techirghiol;
· realizarea de info trip-uri pentru touroperatori, reprezentanti media si alti vectori de comunicare, in vederea promovarii destinatiei turistice Techirghiol;
· promovarea atractiilor, evenimentelor si obiectivelor turistice din orasul Techirghiol prin intermediul centrelor de informare turistica, mediul online si social media.

B. Modalitati de stabilire a taxei speciale pentru promovarea turistica a orasului Techirghiol

Art.8 Cuantumul taxei

(1) Taxa este anuală fiind stabilită diferențiat, în funcție de destinația spațiului şi se încasează de la operatorii economici respectiv, persoane fizice autorizate, întreprinderi individuale, întreprinderi familiale şi persoane juridice, care îşi desfăşoară activitatea în orasul Techirghiol, pentru activitati economice de alimentatie publica cat si alte activitati ce isi desfasoara activitatea in zona str. Alexandu Puskin inchisa cu str. Nicolae Balcescu pana in str. Dr. V. Climescu, si unitati de cazare ce se afla pe intreg teritoriu administrativ al orasului Techirghiol după cum urmează:

OPERATORI ECONOMICI

Nr. Crt.	*Destinatie*	*Taxa (lei/an)*
1	Unitati cazare	60 lei/camera/an(sezon)
2	Alimentatie publica	700
3	Alte activitati economice	300
4	Comert ambulant	100

Art.9 Decontarea contravalorii taxei

(1) Operatorii economici are obligația de a vărsa taxa colectată la bugetul local al unității administrativ-teritoriale în raza căreia este situată aceasta pana la data **de 31 iulie inclusiv** a anului in curs

(2) Operatorii economici are obligatia de a depune o declaratie decont la Serviciul financiar - economic a orasului in raza careia este situata respectiva unitate, pana la data **de 30 aprilie** inclusive a anului in curs . Formatul declaratiei este prevazut in anexa nr. 1 la prezentele norme;

(3) Sumele incasate de catre Serviciul financiar - economic din taxa speciala pentru promovarea turistica a orasului Techirghiol, vor fi virate o singura data catre Primaria Orasului Techirghiol, respectiv pana la data de 31 iulie pentru perioada sesonului estival ;

(4) In situatia in care taxa nu se achita pana la termenul scadent stabilit acesta va genera majorari de 1% pe luna sau fractie de luna conform Hg1/2016
(5) Sumele incasate cu titlu de taxa speciala vor fi evidentiate distinct intr-un cont distinct al orasului Techirghiol

ROMANIA
JUDETUL CONSTANTA
ORASUL TECHIRGHIOL

CONSILIUL LOCAL
Str. Doctor Victor Climescu nr.24, 906100
Tel.0040-(0)241-735622; fax.0040-(0)241.735314
e-mail apl@primariatechirghiol.ro

(6) Sumele ramase neutilizate la sfarsitul anului se vor folosi in anul urmator, cu aceeasi destinatie;

Art.10 Contraventii
(1) Constituie contraventii urmatoarele fapte:

· a)intarzierea de depunere la termen a declaratiilor decont;
· b) nedepunerea declaratiilor decont prevazute in prezenta hotarare dupa expirarea termenului legal de depunere.

(2) Contraventiile prevazute la:

· alin 1 lit a se sanctioneaza cu amenda de 100 lei;
· alin 1 litera b se santioneaza cu amenda de 1000 lei.

(3) Sustragerea prin orice mijloace de la impunerea sau de la plata taxei datorate de catre persoanele juridice se santioneaza conform legislatiei in vigoare privind combaterea evaziunii fiscale.

PREŞEDINTE DE ŞEDINŢĂ,
CONSILIER

ROMÂNIA
JUD. CONSTANŢA ORAŞ TECHIRGHIOL
CONSILIUL LOCAL

SECRETAR ,
DR.JR.PAROŞANU NICULINA