

PLAN DE SITUAȚIE
STRADA LACULUI km 0+740 ÷ 1+108
SCARA 1:500

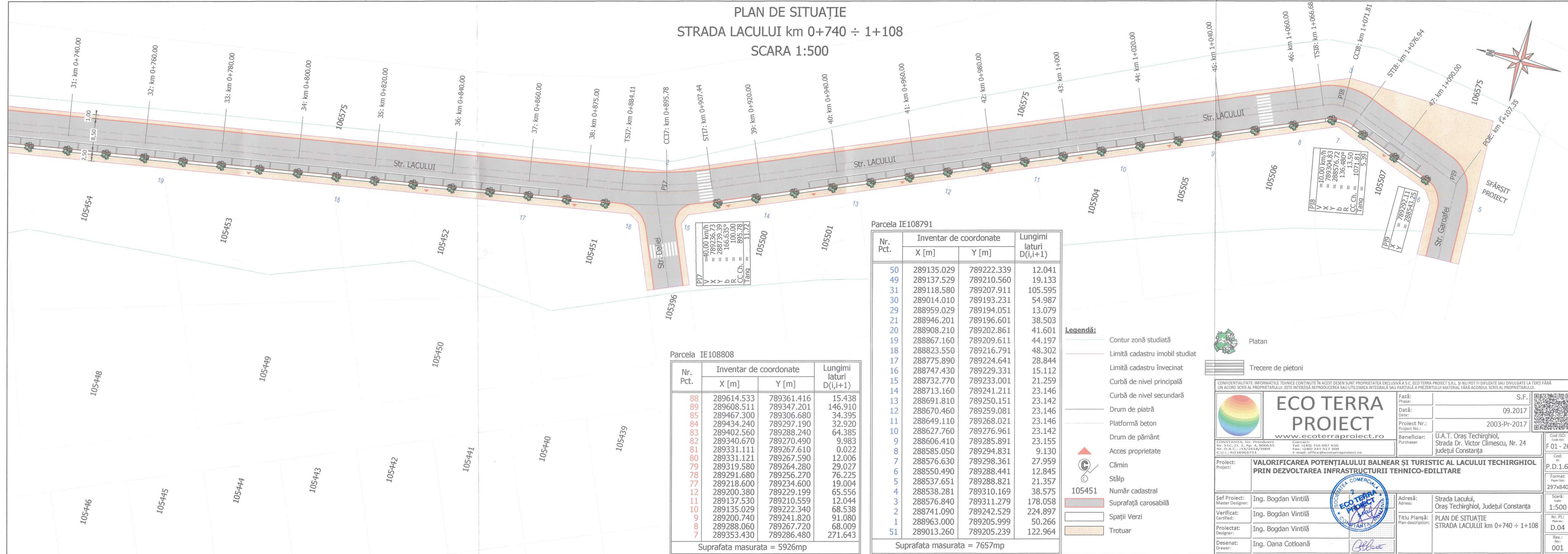

Parcela IE108808			
Nr. Pct.	Inventar de coordonate		Lungimi laturi D(i,i+1)
	X [m]	Y [m]	
88	289614.533	789361.416	15.438
89	289608.511	789347.201	146.910
85	289467.300	789306.680	34.395
84	289434.240	789297.190	32.920
83	289402.560	789288.240	64.385
82	289340.670	789270.490	9.983
81	289331.111	789267.610	0.022
80	289331.121	789267.590	12.006
79	289319.580	789264.280	29.027
78	289291.680	789256.270	76.225
77	289218.600	789234.600	19.004
12	289200.380	789229.199	65.556
11	289137.530	789210.559	12.044
10	289135.029	789222.340	68.538
9	289200.740	789241.820	91.080
8	289288.060	789267.720	68.009
7	289353.430	789286.480	271.643
Suprafata masurata = 5926mp			

Parcela IE108791			
Nr. Pct.	Inventar de coordonate		Lungimi laturi D(i,i+1)
	X [m]	Y [m]	
50	289135.029	789222.339	12.041
49	289137.529	789210.560	19.133
31	289118.580	789207.911	105.595
30	289014.010	789193.231	54.987
29	288959.029	789194.051	13.079
21	288946.201	789196.601	38.503
20	288908.210	789202.861	41.601
19	288867.160	789209.611	44.197
18	288823.550	789216.791	48.302
17	288775.890	789224.641	28.844
16	288747.430	789229.331	15.112
15	288732.770	789233.001	21.259
14	288713.160	789241.211	23.146
13	288691.810	789250.151	23.142
12	288670.460	789259.081	23.146
11	288649.110	789268.021	23.146
10	288627.760	789276.961	23.142
9	288606.410	789285.891	23.155
8	288585.050	789294.831	9.130
7	288576.630	789298.361	27.959
6	288550.490	789288.441	12.845
5	288537.651	789288.821	21.357
4	288538.281	789310.169	38.575
3	288576.840	789311.279	178.058
2	288741.090	789242.529	224.897
1	288963.000	789205.999	50.266
51	289013.260	789205.239	122.964
Suprafata masurata = 7657mp			

- | Legendă: | |
|---|--------------------------------|
|  | Contur zonă studiată |
|  | Limită cadastru imobil studiat |
|  | Limită cadastru învecinat |
|  | Curbă de nivel principală |
|  | Curbă de nivel secundară |
|  | Drum de piatră |
|  | Platformă beton |
|  | Drum de pământ |
|  | Acces proprietate |
|  | Cămin |
|  | Stâlp |
| 105451 | Număr cadastral |
|  | Suprafață carosabilă |
|  | Spații Verzi |
|  | Trotuar |

		Platan	
		Trecere de pietoni	
<p>CONFIDENTIALITATE: INFORMAȚIILE TEHNICE CONȚINUTE ÎN ACEST DESEN SUNT PROPRIETATEA EXCLUSIVĂ A S.C. ECO TERRA PROIECT S.R.L. ȘI NU POT FI DIFFUZATE SAU DIVULGATE LA TERȚI FĂRĂ UN ACORD SCRIS AL PROPRIETARULUI. ESTE INTERZISĂ REPRODUCEREA SAU UTILIZAREA INTEGRALĂ SAU PARȚIALĂ A PREZENTULUI MATERIAL FĂRĂ ACORDUL SCRIS AL PROPRIETARULUI.</p>			
		<h1>ECO TERRA PROIECT</h1> <p>www.ecoterraproiect.ro</p>	
<p>CONȘTANȚA, Str. Primăverii Nr. 51.C, Et. 2, Ap. 4, 9006635 Nr. C.U.C.: 113/2618/2006 C.U.I.: RO18966751</p>		<p>Contact: Tel: +(+40) 756 097 450 Fax: +(+40) 261 017 309 E-mail: office@ecoterraproiect.ro</p>	
<p>Project: Project:</p>		<p>Fază: Phase:</p> <p>Data: Date:</p> <p>Project Nr.: Project No.:</p> <p>Beneficiar: Purchaser:</p>	
		<p>S.F.</p> <p>09.2017</p> <p>2003-Pr-2017</p>	
			
		<p>U.A.T. Oraș Techirghiol, Strada Dr. Victor Climescu, Nr. 24 Județul Constanța</p>	
		<p>Code ISO: Code ISO:</p> <p>F 01 - 20</p>	
		<p>Code: Id:</p> <p>P.D.1.6</p>	
		<p>Format: Paper Size:</p> <p>297x840</p>	
<p>Șef Project: Master Designer:</p>		<p>Adresă: Address:</p>	
<p>Ing. Bogdan Vintilă</p>		<p>Strada Lacului, Oraș Techirghiol, Județul Constanța</p>	
<p>Verificat: Certified:</p>		<p>Titlu Planșă: Plan description:</p>	
<p>Ing. Bogdan Vintilă</p>		<p>PLAN DE SITUAȚIE STRADA LACULUI km 0+740 ÷ 1+108</p>	
<p>Proiectat: Designer:</p>			
<p>Ing. Bogdan Vintilă</p>			
<p>Desenat: Drawer:</p>			
<p>Ing. Oana Cotloană</p>			
		<p>Scale: 1:500</p>	
		<p>Nr. Pl.: Plan no.:</p> <p>D.04</p>	
		<p>Rev.: Rev.:</p> <p>001</p>	

PROFIL TRANSVERSAL TIP
STRADA LACULUI
SOLUȚIA 1
SCARA 1:50

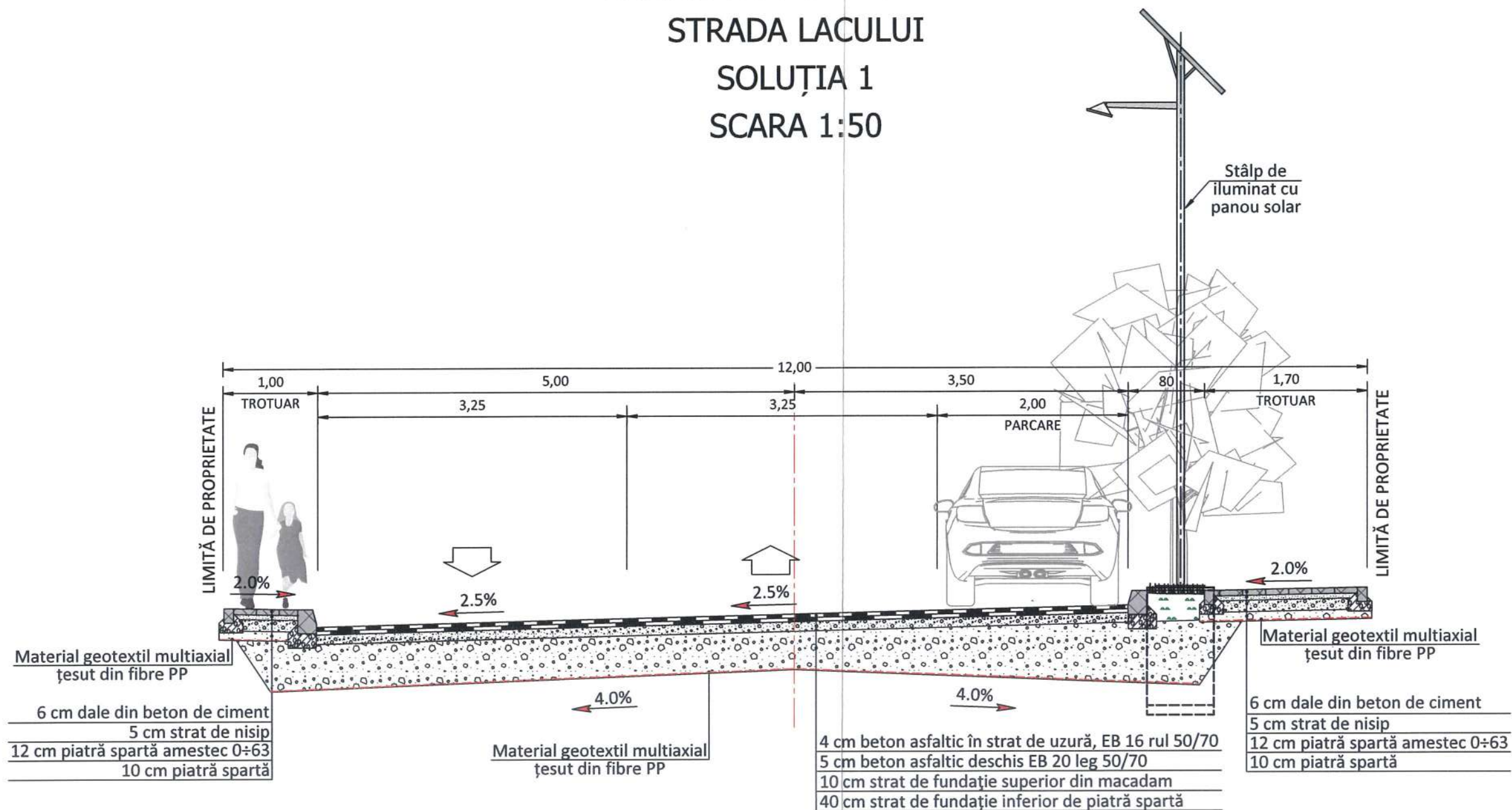

CONFIDENTIALITATE: INFORMAȚIILE TEHNICE CONȚINUTE ÎN ACEST DESEN SUNT PROPRIETATEA EXCLUSIVĂ A S.C. ECO TERRA PROIECT S.R.L. ȘI NU POT FI DIFUZATE SAU DIVULGATE LA TERȚI FĂRĂ UN ACORD SCRIS AL PROPRIETARULUI. ESTE INTERZISĂ REPRODUCEREA SAU UTILIZAREA INTEGRALĂ SAU PARȚIALĂ A PREZENTULUI MATERIAL FĂRĂ ACORDUL SCRIS AL PROPRIETARULUI.

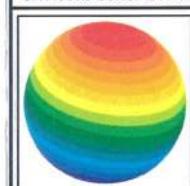

**ECO TERRA
PROIECT**

www.ecoterraproiect.ro

CONSTANȚA, Str. Primăverii
Nr. 51C, Et. 2, Ap. 4, 900635
Nr. O.R.C.: J13/2618/2006
C.U.I.: RO18966751

Contact:
Tel: +(40) 756 097 450
Fax: +(40) 241 617 309
E-mail: office@ecoterraproiect.ro

Fază:
Phase: S.F.
Dată:
Date: 09.2017
Proiect Nr.:
Project No.: 2003-Pr-2017

Beneficiar:
Purchaser: U.A.T. Oraș Techirghiol,
Strada Dr. Victor Climescu, Nr. 24
Județul Constanța



Cod ISO:
Code ISO:
F 01 - 28

Cod:
Id.: P.D.1.6.

Format:
Paper Size:
A3

Scară:
Scale: 1:50

Nr. Pl.:
Plan no.: D.05

Rev.:
Rev.: 001

Proiect:
Project: **VALORIFICAREA POTENȚIALULUI BALNEAR ȘI TURISTIC AL LACULUI TECHIRGHIOI
PRIN DEZVOLTAREA INFRASTRUCTURII TEHNICO-EDILITARE**

Șef Proiect:
Master Designer: Ing. Bogdan Vintilă

Verificat:
Certified: Ing. Bogdan Vintilă

Proiectat:
Designer: Ing. Bogdan Vintilă

Desenat:
Drawer: Ing. Oana Cotloană

Adresă:
Address: Strada Lacului,
Oraș Techirghiol, Județul Constanța

Titlu Planșă:
Plan description: PROFIL TRANSVERSAL TIP
STRADA LACULUI
SOLUȚIA 1



PROFIL TRANSVERSAL TIP
STRADA LACULUI
SOLUȚIA 2
SCARA 1:50

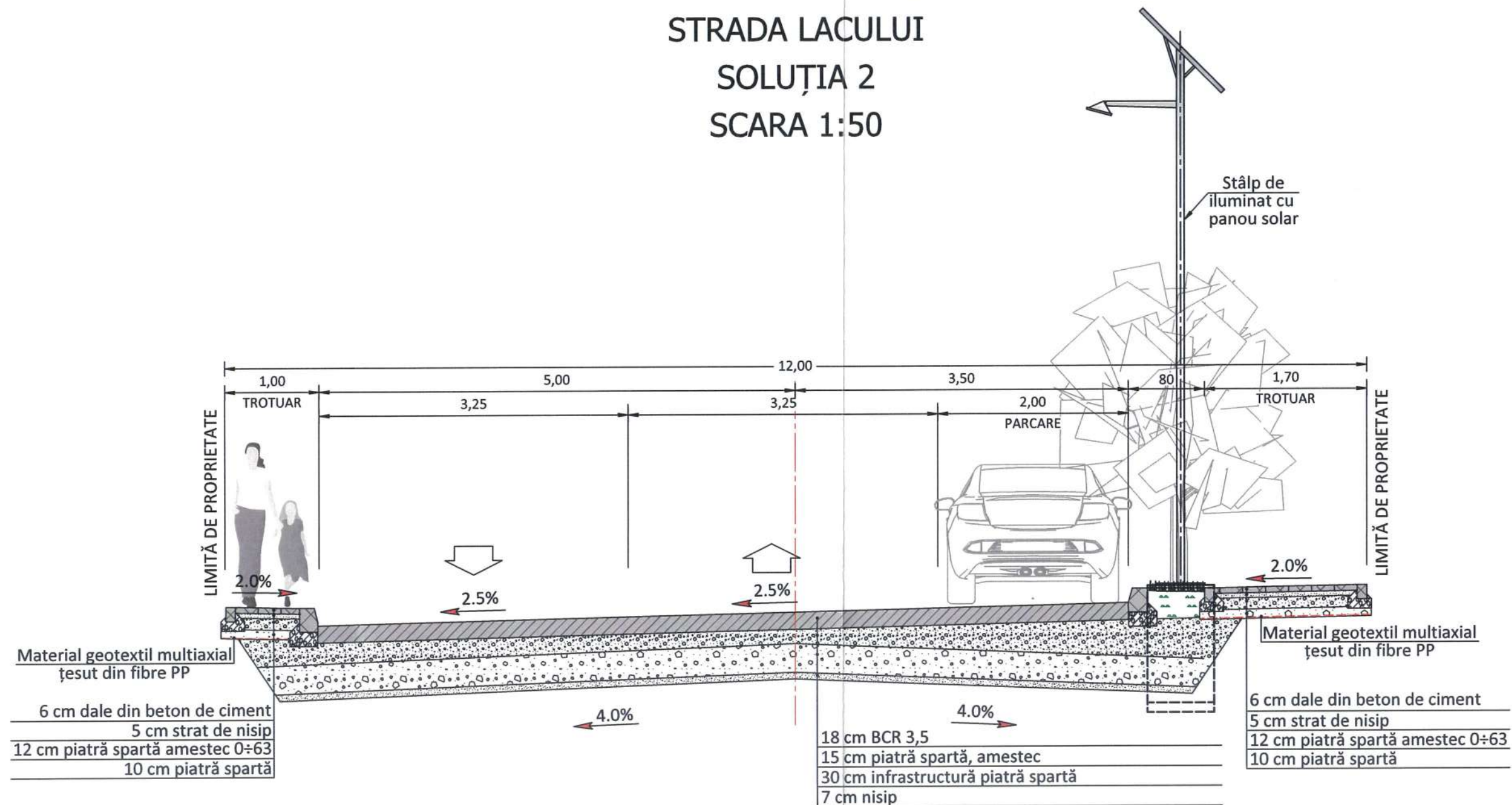

CONFIDENȚIALITATE: INFORMAȚIILE TEHNICE CONȚINUTE ÎN ACEST DESEN SUNT PROPRIETATEA EXCLUSIVĂ A S.C. ECO TERRA PROIECT S.R.L. ȘI NU POT FI DIFUZATE SAU DIVULGATE LA TERȚI FĂRĂ UN ACORD SCRIS AL PROPRIETARULUI. ESTE INTERZISĂ REPRODUCEREA SAU UTILIZAREA INTEGRALĂ SAU PARȚIALĂ A PREZENTULUI MATERIAL FĂRĂ ACORDUL SCRIS AL PROPRIETARULUI.

 <p>ECO TERRA PROIECT www.ecoterraproiect.ro</p>	<p>Fază: S.F.</p> <p>Data: 09.2017</p> <p>Project Nr.: 2003-Pr-2017</p>	
	<p>Beneficiar: U.A.T. Oraș Techirghiol, Strada Dr. Victor Climescu, Nr. 24 județul Constanța</p>	
<p>Project: VALORIFICAREA POTENȚIALULUI BALNEAR ȘI TURISTIC AL LACULUI TECHIRGHIOI PRIN DEZVOLTAREA INFRASTRUCTURII TEHNICO-EDILITARE</p>		
<p>Șef Proiect: Ing. Bogdan Vintilă</p> <p>Verificat: Ing. Bogdan Vintilă</p> <p>Proiectat: Ing. Bogdan Vintilă</p> <p>Desenat: Ing. Oana Cotloană</p>	<p>Adresă: Strada Lacului, Oraș Techirghiol, Județul Constanța</p> <p>Titlu Planșă: PROFIL TRANSVERSAL TIP STRADA LACULUI SOLUȚIA 2</p>	<p>Cod ISO: F 01 - 28</p> <p>Cod: P.D.1.6.</p> <p>Format: A3</p> <p>Scară: 1:50</p> <p>Nr. Pl.: D.06</p> <p>Rev.: 001</p>

PROFIL LONGITUDINAL
STRADA LACULUI
SCARA 1:100/1:1000



CONFIDENTIALITATE: INFORMAȚIILE PREZENTATE ÎN ACEST DESEN SUNT PROPRIETATEA EXCLUSIVĂ A S.C. ECOTERRA PROIECT S.R.L. ȘI NU POT FI DIFUZATE SAU DIVULGATE LA TERȚI FĂRĂ UN ACORD SCRIS AL PROPRIETĂȚII. ESTE INTERZISĂ REPRODUCEREA SAU UTILIZAREA ÎNTEGRALĂ SAU PARȚIALĂ A PREZENTULUI MATERIAL FĂRĂ ACORDUL SCRIS AL PROPRIETĂȚII.

 <h1>ECOTERRA PROIECT</h1> <p>www.ecoterraproject.ro</p> <p>Constanța, Str. Pribovenilor Nr. 51C, Et. 2, Ap. 4, 9000935 C.O.R.C.: J13/26/09/0006 C.U.I.: RO18966753</p>	<p>Fază: Phase:</p> <p>Date:</p> <p>Date:</p> <p>Project Nr.: Project No.:</p>	<p>S.F.</p> <p>09.2017</p> <p>2003-Pr-2017</p>	
	<p>Beneficiar: Purchase:</p>	<p>U.A.T. Oraș Techirghiol, Strada Dr. Victor Ciomescu, Nr. 24 Județul Constanța</p>	<p>Cod ISO: Country:</p> <p>F 01 - 27</p>
	<p>Proiect: Project:</p>	<p>VALORIFICAREA POTENȚIALULUI BALNEAR ȘI TURISTIC AL LACULUI TECHIRGHIOI PRIN DEZVOLTAREA INFRASTRUCTURII TEHNICO-EDILITARE</p>	<p>P. d. 1.6.</p>
	<p>Sef Proiect: Master Designer:</p> <p>Ing. Bogdan Vintilă</p>	<p>Adresă: Address:</p> <p>Strada Lacului, Oraș Techirghiol, Județul Constanța</p>	<p>Format: Paper Size:</p> <p>A4</p>
<p>Verificat: Certified:</p> <p>Ing. Bogdan Vintilă</p>	<p>Titlu Planșă: Plan description:</p> <p>PROFIL LONGITUDINAL STRADA LACULUI km 0+000 ÷ 1+108</p>	<p>Scală: Scale:</p> <p>1:100 1:1000</p>	
<p>Proiectat: Designer:</p> <p>Ing. Bogdan Vintilă</p>	<p>Nr. PL: Plan No.:</p> <p>D.07</p>	<p>Rev.:</p>	
<p>Desena: Drawer:</p> <p>Ing. Oana Cotoleană</p>	<p>001</p>		

PROFIL TRANSVERSAL TIP
STRADA LACULUI
APĂ, COLECTOR MENAJER,
ILUMINAT STRADAL
SCARA 1:50

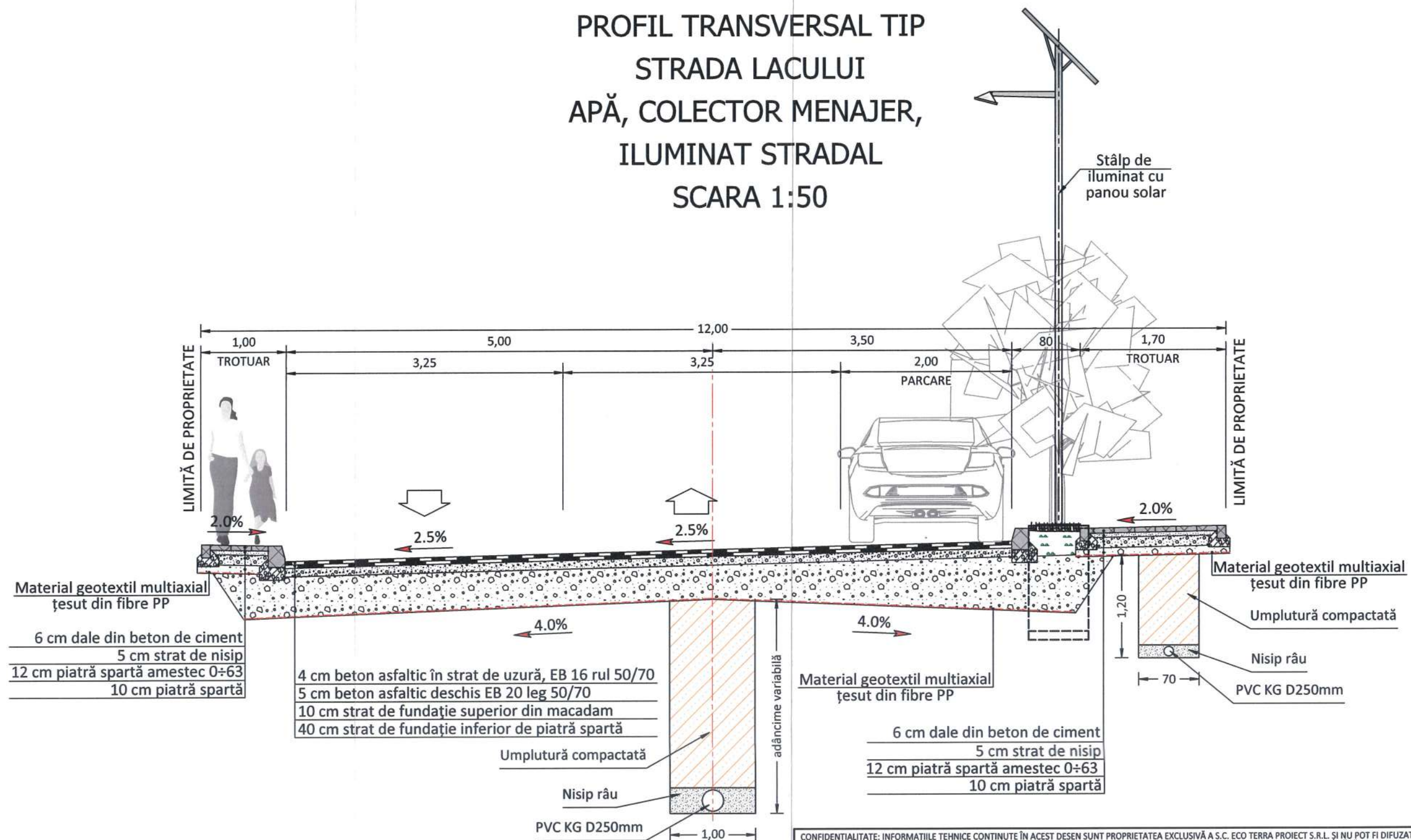

CONFIDENTIALITATE: INFORMAȚIILE TEHNICE CONȚINUTE ÎN ACEST DESEN SUNT PROPRIETATEA EXCLUSIVĂ A S.C. ECO TERRA PROIECT S.R.L. ȘI NU POT FI DIFUZATE SAU DIVULGATE LA TERȚI FĂRĂ UN ACORD SCRIS AL PROPRIETARULUI. ESTE INTERZISĂ REPRODUCEREA SAU UTILIZAREA INTEGRALĂ SAU PARȚIALĂ A PREZENTULUI MATERIAL FĂRĂ ACORDUL SCRIS AL PROPRIETARULUI.

 <p>ECO TERRA PROIECT www.ecoterraproiect.ro</p> <p>CONSTANȚA, Str. Primăverii Nr. 51C, Et. 2, Ap. 4, 900635 Nr. O.R.C.: J13/2618/2006 C.U.I.: RO18966751</p> <p>Contact: Tel: +(40) 756 097 450 Fax: +(40) 241 617 309 E-mail: office@ecoterraproiect.ro</p>	<p>Fază: S.F.</p> <p>Data: 09.2017</p> <p>Project Nr.: 2003-Pr-2017</p> <p>Beneficiar: U.A.T. Oraș Techirghiol, Strada Dr. Victor Climescu, Nr. 24 județul Constanța</p>	
	<p>Proiect: VALORIFICAREA POTENȚIALULUI BALNEAR ȘI TURISTIC AL LACULUI TECHIRGHIOI PRIN DEZVOLTAREA INFRASTRUCTURII TEHNICO-EDILITARE</p>	<p>Cod ISO: Code ISO:</p> <p>Cod: Id: P.D.1.6.</p> <p>Format: Paper Size: A3</p> <p>Scară: Scale: 1:50</p> <p>Nr. Pl.: Plan no.: D.08</p> <p>Rev.: Rev.: 001</p>
<p>Șef Proiect: Ing. Bogdan Vintilă</p> <p>Verificat: [Signature]</p> <p>Proiectat: Ing. Radu Munteanu</p> <p>Desenat: Mihai Cardon</p>	<p>Adresă: Strada Lacului, Oraș Techirghiol, Județul Constanța</p> <p>Titlu Planșă: PROFIL TRANSVERSAL TIP STRADA LACULUI APĂ, COLECTOR MENAJER, ILUMINAT STRADAL</p>	

PLAN DE SITUAȚIE STRADA LACULUI
ALIMENTARE CU APĂ ȘI COLECTOR MENAJER, km 0+000 ÷ 0+360
SCARA 1:500

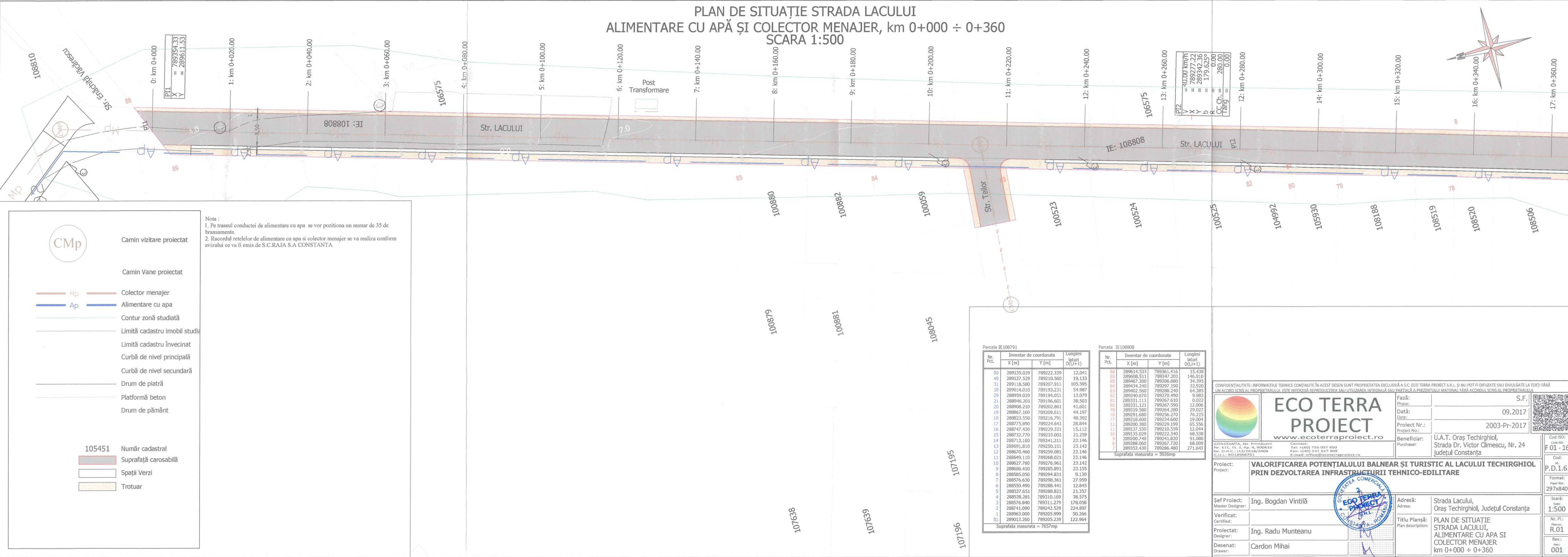
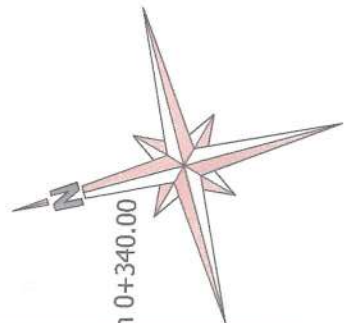

Nota :
1. Pe traseul conductei de alimentare cu apa se vor poziționa un număr de 35 de bransamente.
2. Racordul rețelelor de alimentare cu apă și colector menajer se va realiza conform avizului ce va fi emis de S.C. RAJA S.A. CONSTANTA

CMp

Camin vizitare proiectat

Camin Vane proiectat

- Mp Colector menajer
- Ap Alimentare cu apa
- Contur zonă studiată
- Limită cadastru imobil studiat
- Limită cadastru învecinat
- Curbă de nivel principală
- Curbă de nivel secundară
- Drum de piatră
- Platformă beton
- Drum de pământ

- 105451 Număr cadastral
- Suprafață carosabilă
- Spații Verzi
- Trotuar

Parcela IE108791			
Nr. Pct.	Inventar de coordonate		Lungimi laturi D(i,i+1)
	X [m]	Y [m]	
50	289135.029	789222.339	12.041
49	289137.529	789210.560	19.133
31	289118.580	789207.911	105.595
30	289014.010	789193.231	54.987
29	288959.029	789194.051	13.079
21	288946.201	789196.601	38.503
20	288908.210	789202.861	41.601
19	288867.160	789209.611	44.197
18	288823.550	789216.791	48.302
17	288775.890	789224.641	28.844
16	288747.430	789229.331	15.112
15	288732.770	789233.001	21.259
14	288691.810	789250.151	23.146
13	288670.460	789259.081	23.146
11	288649.110	789268.021	23.146
10	288627.760	789276.961	23.142
9	288606.410	789285.891	23.155
8	288585.050	789294.831	9.130
7	288576.630	789298.361	27.959
6	288550.490	789288.441	12.845
5	288537.651	789288.821	21.357
4	288538.281	789310.169	38.575
3	288576.840	789311.279	178.058
2	288741.090	789242.529	224.897
1	288963.000	789205.999	50.266
51	289013.260	789205.239	122.964
Suprafata masurata = 7657mp			

Parcela IE106808			
Nr. Pct.	Inventar de coordonate		Lungimi laturi D(i,i+1)
	X [m]	Y [m]	
88	289614.533	789361.416	15.438
89	289608.511	789347.201	146.910
85	289467.300	789306.680	34.395
84	289434.240	789297.190	32.920
83	289402.560	789288.240	64.385
82	289340.670	789270.490	9.983
81	289331.111	789267.610	0.022
80	289331.121	789267.590	12.006
79	289319.580	789264.280	29.027
78	289291.680	789256.270	76.225
77	289218.600	789234.600	19.004
12	289200.380	789229.199	65.556
11	289137.530	789210.559	12.044
10	289135.029	789222.340	68.538
9	289000.740	789241.820	91.080
8	289288.060	789267.720	68.009
7	289353.430	789286.480	271.643
Suprafata masurata = 5926mp			

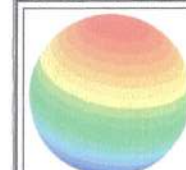

ECO TERRA PROIECT
www.ecoterraproiect.ro

CONSTANTA, Str. Primăverii
Nr. 51C, Et. 2, Ap. 4, 900635
Nr. O.R.C.: 113/2618/2006
C.U.I.: RO18966751

Contact:
Tel: +40 756 097 450
Fax: +40 241 617 309
E-mail: office@ecoterraproiect.ro

Proiect: **VALORIFICAREA POTENTIALULUI BALNEAR ȘI TURISTIC AL LACULUI TECHIRGHIOI PRIN DEZVOLTAREA INFRASTRUCTURII TEHNICO-EDILITARE**

Șef Proiect: Ing. Bogdan Vintilă
Master Designer:

Verificat: Certified:

Proiectat: Ing. Radu Munteanu
Designer:

Desenat: Cardon Mihai
Drawer:

Adresă: Strada Lacului, Oraș Techirghiol, Județul Constanța

Titlu Planșă: PLAN DE SITUAȚIE STRADA LACULUI, ALIMENTARE CU APĂ ȘI COLECTOR MENAJER
Plan description:

Nr. Pl.: R.01
Rev.: 001



Cod ISO:
F 01 - 16

Cod:
M:
P.D.1.6.

Format:
Paper Size:
297x840

Scală:
Scale:
1:500

Nr. Pl.: R.01

Rev.: 001

PLAN DE SITUAȚIE STRADA LACULUI
ALIMENTARE CU APĂ ȘI COLECTOR MENAJER, km 0+380 ÷ 0+720
SCARA 1:500

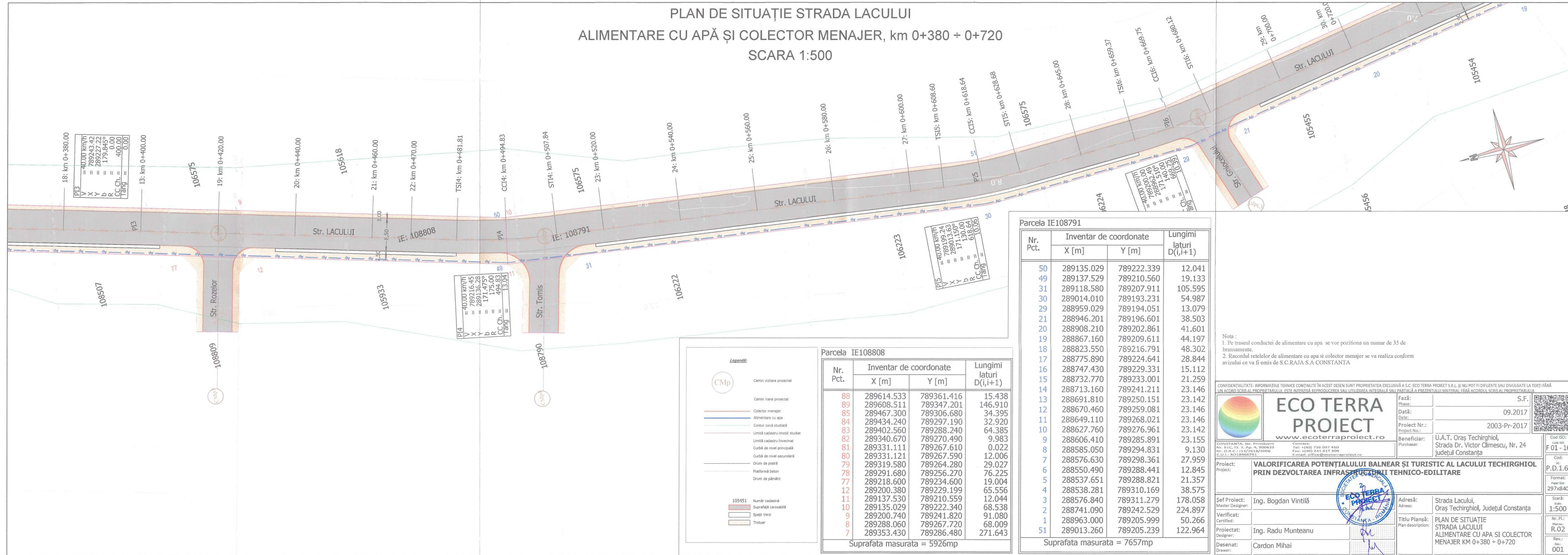

Legend:

Cmp	Camin vizitator proiectat
Camin Vane proiectat	
Colector menajer	
Alimentare cu apa	
Contur zonă studiată	
Limită cadastru imobil studiat	
Limită cadastru învecinat	
Curbă de nivel principală	
Curbă de nivel secundară	
Drum de piatră	
Platformă beton	
Drum de pământ	

Parcela IE108808

Nr. Pct.	Inventar de coordonate		Lungimi laturi D(i,i+1)
	X [m]	Y [m]	
88	289614.533	789361.416	15.438
89	289608.511	789347.201	146.910
85	289467.300	789306.680	34.395
84	289434.240	789297.190	32.920
83	289402.560	789288.240	64.385
82	289340.670	789270.490	9.983
81	289331.111	789267.610	0.022
80	289331.121	789267.590	12.006
79	289319.580	789264.280	29.027
78	289291.680	789256.270	76.225
77	289218.600	789234.600	19.004
12	289200.380	789229.199	65.556
11	289137.530	789210.559	12.044
10	289135.029	789222.340	68.538
9	289200.740	789241.820	91.080
8	289288.060	789267.720	68.009
7	289353.430	789286.480	271.643

Suprafata masurata = 5926mp

Parcela IE108791

Nr. Pct.	Inventar de coordonate		Lungimi laturi D(i,i+1)
	X [m]	Y [m]	
50	289135.029	789222.339	12.041
49	289137.529	789210.560	19.133
31	289118.580	789207.911	105.595
30	289014.010	789193.231	54.987
29	288959.029	789194.051	13.079
21	288946.201	789196.601	38.503
20	288908.210	789202.861	41.601
19	288867.160	789209.611	44.197
18	288823.550	789216.791	48.302
17	288775.890	789224.641	28.844
16	288747.430	789229.331	15.112
15	288732.770	789233.001	21.259
14	288713.160	789241.211	23.146
13	288691.810	789250.151	23.142
12	288670.460	789259.081	23.146
11	288649.110	789268.021	23.146
10	288627.760	789276.961	23.142
9	288606.410	789285.891	23.155
8	288585.050	789294.831	9.130
7	288576.630	789298.361	27.959
6	288550.490	789288.441	12.845
5	288537.651	789288.821	21.357
4	288538.281	789310.169	38.575
3	288576.840	789311.279	178.058
2	288741.090	789242.529	224.897
1	288963.000	789205.999	50.266
51	289013.260	789205.239	122.964

Suprafata masurata = 7657mp

CONFIDENTIALITATE: INFORMATIILE TEHNICE CONTINUTE ÎN ACEST DESEN SUNT PROPRIETATEA EXCLUSIVĂ A S.C. ECO TERRA PROIECT S.R.L. ȘI NU POT FI DIFUZATE SAU DIVULGATE LA TERȚI FĂRĂ UN ACORD SCRIS AL PROPRIETARULUI. ESTE INTERZISĂ REPRODUCEREA SAU UTILIZAREA INTEGRALĂ SAU PARȚIALĂ A PREZENTULUI MATERIAL FĂRĂ ACORDUL SCRIS AL PROPRIETARULUI.

ECO TERRA PROIECT
www.ecoterraproiect.ro

Contact:
Nr. 51C, Et. 2, Ap. 4, 900635
Nr. O.R.C.: 133/2618/2006
C.U.I.: RO18966751

Tel: +(40) 756 097 450
Fax: +(40) 241 617 309
E-mail: office@ecoterraproiect.ro

Proiect: **VALORIFICAREA POTENȚIALULUI BALNEAR ȘI TURISTIC AL LACULUI TECHIRGHIOI PRIN DEZVOLTAREA INFRASTRUCTURII TEHNICO-EDILITARE**

Șef Proiect: Ing. Bogdan Vintilă
Master Designer:
Verificat: Ing. Radu Munteanu
Certificat:
Proiectat: Ing. Radu Munteanu
Designer:
Desenat: Cardon Mihai
Drawer:

Adresă: Strada Lacului, Oraș Techirghiol, Județul Constanța
Titlu Planșă: PLAN DE SITUAȚIE STRADA LACULUI ALIMENTARE CU APA ȘI COLECTOR MENAJER KM 0+380 ÷ 0+720
Plan description:

Fază: S.F.
Phase: 09.2017
Date:
Proiect Nr.: 2003-Pr-2017
Project No.:
Beneficiar: U.A.T. Oraș Techirghiol, Strada Dr. Victor Climescu, Nr. 24, județul Constanța
Purchaser:

Cod ISO: F 01 - 16
Code ISO:
Cod: P.D.1.6.
M:
Format: 297x840
Scală: 1:500
Nr. Pl.: R.02
Rev.: 001

SCARA 1:500



Suprafata masurata = 5926mp

Suprafata masurata = 7657mp

Legendă

CONFIDENȚIALITATE: INFORMAȚIILE TEHNICE CONȚINUTE ÎN ACEST DESEN SUNT PROPRIETATEA EXCLUSIVĂ A S.C. ECO TERRA PROIECT S.R.L. ȘI NU POT FI DIFUZATE SAU DIVULGATE LA TERȚI FĂRĂ UN ACORD SCRIS AL PROPRIETARULUI. ESTE INTERZISĂ REPRODUCEREA SAU UTILIZAREA INTEGRALĂ SAU PARȚIALĂ A PREZENTULUI MATERIAL FĂRĂ ACORDUL SCRIS AL PROPRIETARULUI.



www.ecoterraproiect.ro

Cod ISO:
Code ISO:
F 01 - 16

	Cod:
	M:

P.D.1.6

Format:
Paper Size:
297x840

Scară:
Scale:
1:500

	1.500
Nr. Pl.:	
Plan no.:	5.33

R.03
Rev.:
Rev.:

Project:	VALORIFICAREA POTENȚIALULUI BALENAR ȘI TURISTIC AL LACULUI TECHIRGHII
Project:	PRIN DEZVOLTAREA INFRASTRUCTURII TEHNICO-EDILITARE

2

Şef Proiect: Ing. Bogdan Vintilă
Master Designer:

Master Designer:	
Verificat:	

Certified:	
Projectat:	Ing. Radu Munteanu

Designer:	Ing. Radu Munteanu
Project:	...

Strada Lacului,
Oraș Techirghiol, Județul Constanța

Titlu Planșă: PLAN DE SITUAȚIE

STRADA LACULUI
ALIMENTARE CU APA SI

COLECTOR MENAJER,
km 0+740 ÷ 1+108

PLAN DE SITUAȚIE STRADA LACULUI
ILUMINAT STRADAL km 0+000 ÷ 0+360
SCARA 1:500

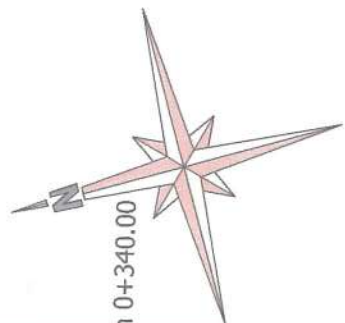

Legendă:

- Stalp iluminat stradal
Contur zonă studiată
Limită cadastru imobil studiat
Limită cadastru învecinat
Curbă de nivel principală
Curbă de nivel secundară
Drum de piatră
Platformă beton
Drum de pământ
- 105451 Număr cadastral
Suprafață carosabilă
Spații Verzi
Trotuar

Parcela IE108791			
Nr. Pct.	Inventar de coordonate		Lungimi laturi D(i,i+1)
	X [m]	Y [m]	
50	289135.029	789222.339	12.041
49	289137.529	789210.560	19.133
31	289118.580	789207.911	105.595
30	289014.010	789193.231	54.987
29	288959.029	789194.051	13.079
21	288946.201	789196.601	38.503
20	288908.210	789202.861	41.601
19	288867.160	789209.611	44.197
18	288823.550	789216.791	48.302
17	288775.890	789224.641	28.844
16	288747.430	789229.331	15.112
15	288732.770	789233.001	21.259
14	288713.160	789241.211	23.146
13	288691.810	789250.151	23.142
12	288670.460	789259.081	23.146
11	288649.110	789268.021	23.146
10	288627.760	789276.961	23.142
9	288606.410	789285.891	23.155
8	288585.050	789294.831	9.130
7	288576.630	789298.361	27.959
6	288550.490	789288.441	12.845
5	288537.651	789288.821	21.357
4	288538.281	789310.169	38.575
3	288576.840	789311.279	178.058
2	288741.090	789242.529	224.897
1	288963.000	789205.999	50.266
51	289013.260	789205.239	122.964
Suprafata masurata = 7657mp			

Parcela IE108808			
Nr. Pct.	Inventar de coordonate		Lungimi laturi D(i,i+1)
	X [m]	Y [m]	
88	289614.533	789361.416	15.438
89	289608.511	789347.201	146.910
85	289467.300	789306.680	34.395
84	289434.240	789297.190	32.920
83	289402.560	789288.240	64.385
82	289340.670	789270.490	9.983
81	289331.111	789267.610	0.022
80	289331.121	789267.590	12.006
79	289319.580	789264.280	29.027
78	289291.680	789256.270	76.225
77	289218.600	789234.600	19.004
12	289200.380	789229.199	65.556
11	289137.530	789210.559	12.044
10	289135.029	789222.340	68.538
9	289200.740	789241.820	91.080
8	289288.060	789267.720	68.009
7	289353.430	789286.480	271.643
Suprafata masurata = 5926mp			

CONFIDENȚIALITATE: INFORMAȚIILE TEHNICE CONȚINUTE ÎN ACEST DESEN SUNT PROPRIETATEA EXCLUSIVĂ A S.C. ECO TERRA PROIECT S.R.L. ȘI NU POT FI DIFFUZATE SAU DIVULGATE LA TERȚI FĂRĂ UN ACORD SCRIS AL PROPRIETARULUI. ESTE INTERZISĂ REPRODUCEREA SAU UTILIZAREA INTEGRALĂ SAU PARȚIALĂ A PREZENTULUI MATERIAL FĂRĂ ACORDUL SCRIS AL PROPRIETARULUI.



ECO TERRA PROIECT
www.ecoterraproiect.ro

Fază: S.F.
Phase: S.F.
Data: 09.2017
Date: 09.2017
Project Nr.: 2003-Pr-2017
Project No.: 2003-Pr-2017

CONSTANȚA, Str. Primăverii
Nr. 51C, Et. 2, Ap. 4, 900635
Fax: +40) 241 617 309
E-mail: office@ecoterraproiect.ro

Beneficiar: U.A.T. Oraș Techirghiol,
Strada Dr. Victor Climescu, Nr. 24
Județul Constanța

Proiect: VALORIFICAREA POTENȚIALULUI BALNEAR ȘI TURISTIC AL LACULUI TECHIRGHIOI
PRIN DEZVOLTAREA INFRASTRUCTURII TEHNICO-EDILITARE

Șef Proiect: Ing. Bogdan Vintilă
Master Designer: Ing. Bogdan Vintilă

Verificat: Ing. Radu Munteanu
Certified: Ing. Radu Munteanu

Proiectat: Cardon Mihai
Designer: Cardon Mihai

Desenat: Cardon Mihai
Drawer: Cardon Mihai

Adresă: Strada Lacului,
Oraș Techirghiol, Județul Constanța

Titlu Planșă: PLAN DE SITUAȚIE
STRADA LACULUI,
ILUMINAT STRADAL
km 0+000 ÷ 0+360

Scara: 1:500
Nr. Pl.: le.01
Rev.: 001

PLAN DE SITUAȚIE STRADA LACULUI
ILUMINAT STRADAL km 0+380 ÷ 0+720
SCARA 1:500

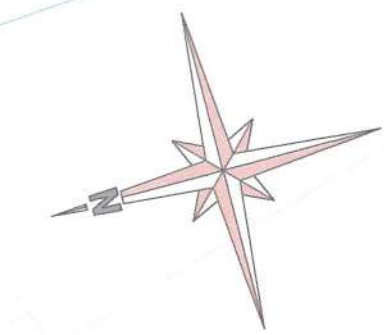
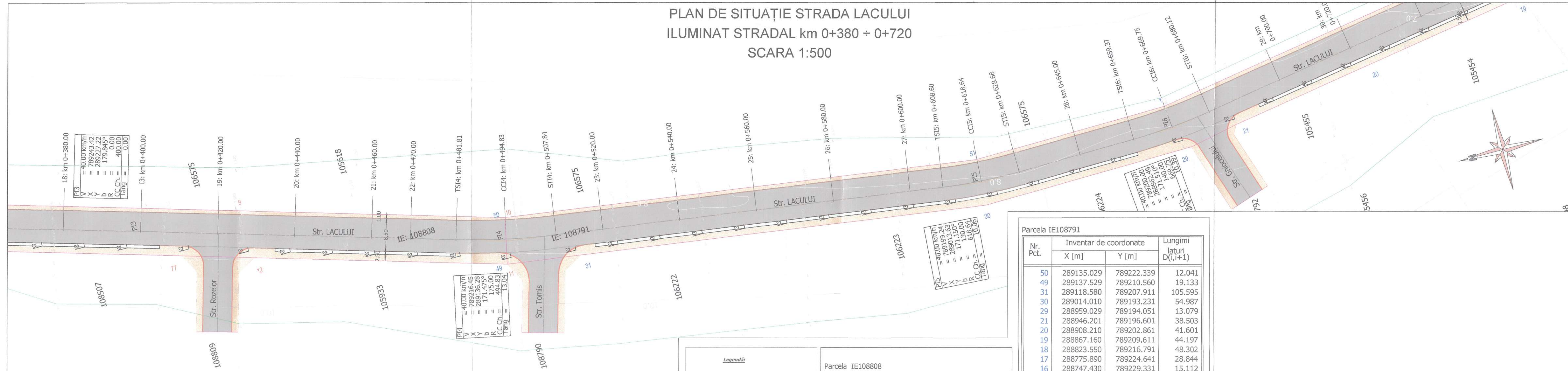

- Legendă:**
- Stalp iluminat stradal
 - Contur zonă studiată
 - Limită cadastru imobil studiat
 - Limită cadastru învecinat
 - Curbă de nivel principală
 - Curbă de nivel secundară
 - Drum de piatră
 - Platformă beton
 - Drum de pământ
 - 105451 Număr cadastral
 - Suprafață carosabilă
 - Spatii Verzi
 - Trotuar

Parcela IE108808

Nr. Pct.	Inventar de coordonate		Lungimi laturi D(i,i+1)
	X [m]	Y [m]	
88	289614.533	789361.416	15.438
89	289608.511	789347.201	146.910
85	289467.300	789306.680	34.395
84	289434.240	789297.190	32.920
83	289402.560	789288.240	64.385
82	289340.670	789270.490	9.983
81	289331.111	789267.610	0.022
80	289331.121	789267.590	12.006
79	289319.580	789264.280	29.027
78	289291.680	789256.270	76.225
77	289218.600	789234.600	19.004
12	289200.380	789229.199	65.556
11	289137.530	789210.559	12.044
10	289135.029	789222.340	68.538
9	289200.740	789241.820	91.080
8	289288.060	789267.720	68.009
7	289353.430	789286.480	271.643

Suprafata masurata = 5926mp

Parcela IE108791

Nr. Pct.	Inventar de coordonate		Lungimi laturi D(i,i+1)
	X [m]	Y [m]	
50	289135.029	789222.339	12.041
49	289137.529	789210.560	19.133
31	289118.580	789207.911	105.595
30	289014.010	789193.231	54.987
29	288959.029	789194.051	13.079
21	288946.201	789196.601	38.503
20	288908.210	789202.861	41.601
19	288867.160	789209.611	44.197
18	288823.550	789216.791	48.302
17	288775.890	789224.641	28.844
16	288747.430	789229.331	15.112
15	288732.770	789233.001	21.259
14	288713.160	789241.211	23.146
13	288691.810	789250.151	23.142
12	288670.460	789259.081	23.146
11	288649.110	789268.021	23.146
10	288627.760	789276.961	23.142
9	288606.410	789285.891	23.155
8	288585.050	789294.831	9.130
7	288576.630	789298.361	27.959
6	288550.490	789288.441	12.845
5	288537.651	789288.821	21.357
4	288538.281	789310.169	38.575
3	288576.840	789311.279	178.058
2	288741.090	789242.529	224.897
1	288963.000	789205.999	50.266
51	289013.260	789205.239	122.964

Suprafata masurata = 7657mp

CONFIDENTIALITATE: INFORMAȚIILE TEHNICE CONȚINUTE ÎN ACEST DESEN SUNT PROPRIETATEA EXCLUSIVĂ A S.C. ECO TERRA PROIECT S.R.L. ȘI NU POT FI DIFUZATE SAU DIVULGATE LA TERȚI FĂRĂ UN ACORD SCRIS AL PROPRIETARULUI. ESTE INTERZISĂ REPRODUCEREA SAU UTILIZAREA INTEGRALĂ SAU PARȚIALĂ A PREZENTULUI MATERIAL FĂRĂ ACORDUL SCRIS AL PROPRIETARULUI.

ECO TERRA PROIECT
www.ecoterraproiect.ro

Contact:
Nr. 51C, Et. 2, Ap. 4, 900635
Nr. C.F. C.: 133/2638/2006
C.U.I.: RO18966751

Tel: +40 756 097 450
Fax: +40 241 617 309
E-mail: office@ecoterraproiect.ro

Proiect: **VALORIFICAREA POTENȚIALULUI BALNEAR ȘI TURISTIC AL LACULUI TECHIRGHIOI PRIN DEZVOLTAREA INFRASTRUCTURII TEHNICO-EDILITARE**

Șef Proiect: Ing. Bogdan Vintilă
Verificat: [Signature]
Proiectat: Ing. Radu Munteanu
Desenat: Cardon Mihai

Adresă: Strada Lacului, Oraș Techirghiol, Județul Constanța
Titlu Planșă: PLAN DE SITUAȚIE STRADA LACULUI ILUMINAT STRADAL km 0+380 ÷ 0+720

Fază: S.F.
Data: 09.2017
Proiect Nr.: 2003-Pr-2017
Beneficiar: U.A.T. Oraș Techirghiol, Strada Dr. Victor Climescu, Nr. 24, județul Constanța

Cod ISO: F 01 - 16
Cod: P.D.1.6.
Format: 297x840
Scală: 1:500
Nr. Pl.: IE.02
Rev.: 001

PLAN DE SITUAȚIE STRADA LACULUI
ILUMINAT STRADAL km 0+740 ÷ 1+108
SCARA 1:500

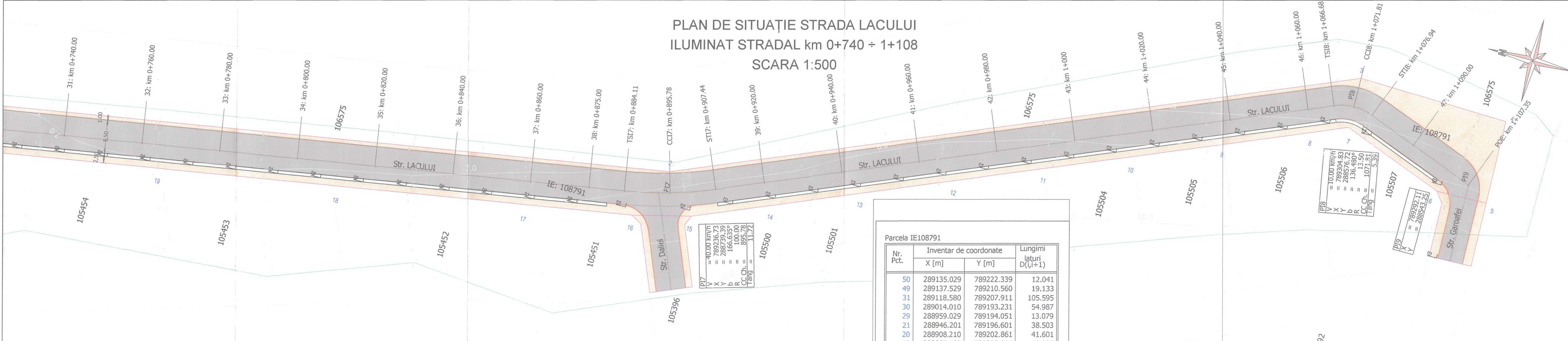

Parcela IE108808

Nr. Pct.	Inventar de coordonate		Lungimi laturi D(i,i+1)
	X [m]	Y [m]	
88	289614.533	789361.416	15.438
89	289608.511	789347.201	146.910
85	289467.300	789306.680	34.395
84	289434.240	789297.190	32.920
83	289402.560	789288.240	64.385
82	289340.670	789270.490	9.983
81	289331.111	789267.610	0.022
80	289331.121	789267.590	12.006
79	289319.580	789264.280	29.027
78	289291.680	789256.270	76.225
77	289218.600	789234.600	19.004
12	289200.380	789229.199	65.556
11	289137.530	789210.559	12.044
10	289135.029	789222.340	68.538
9	289200.740	789241.820	91.080
8	289288.060	789267.720	68.009
7	289353.430	789286.480	271.643

Suprafata masurata = 5926mp

Parcela IE108791

Nr. Pct.	Inventar de coordonate		Lungimi laturi D(i,i+1)
	X [m]	Y [m]	
50	289135.029	789222.339	12.041
49	289137.529	789210.560	19.133
31	289118.580	789207.911	105.595
30	289014.010	789193.231	54.987
29	288959.029	789194.051	13.079
21	288946.201	789196.601	38.503
20	288908.210	789202.861	41.601
19	288867.160	789209.611	44.197
18	288823.550	789216.791	48.302
17	288775.890	789224.641	28.844
16	288747.430	789229.331	15.112
15	288732.770	789233.001	21.259
14	288713.160	789241.211	23.146
13	288691.810	789250.151	23.142
12	288670.460	789259.081	23.146
11	288649.110	789268.021	23.146
10	288627.760	789276.961	23.142
9	288606.410	789285.891	23.155
8	288585.050	789294.831	9.130
7	288576.630	789298.361	27.959
6	288550.490	789288.441	12.845
5	288537.651	789288.821	21.357
4	288538.281	789310.169	38.575
3	288576.840	789311.279	178.058
2	288741.090	789242.529	224.897
1	288963.000	789205.999	50.266
51	289013.260	789205.239	122.964

Suprafata masurata = 7657mp

Legenda:

- Stalp iluminat stradal
- Contur zonă studiată
- Limită cadastru imobil studiat
- Limită cadastru învecinat
- Curbă de nivel principală
- Curbă de nivel secundară
- Drum de piatră
- Platformă beton
- Drum de pământ

105451 Număr cadastral
Suprafață carosabilă
Spații Verzi
Trotuar

CONFIDENTIALITATE: INFORMAȚIILE TEHNICE CONȚINUTE ÎN ACEST DESEN SUNT PROPRIETATEA EXCLUSIVĂ A S.C. ECO TERRA PROIECT S.R.L. ȘI NU POT FI DIFUZATE SAU DIVULGATE LA TERȚI FĂRĂ UN ACORD SCRIS AL PROPRIETARULUI. ESTE INTERZISĂ REPRODUCEREA SAU UTILIZAREA INTEGRALĂ SAU PARȚIALĂ A PREZENTULUI MATERIAL FĂRĂ ACORDUL SCRIS AL PROPRIETARULUI.

ECO TERRA PROIECT
www.ecoterraproiect.ro

CONSTANȚA, Str. Primăverii
Nr. 51C, Et. 2, Ap. 4, 900635
Nr. O.R.C.: 113/2618/2006
C.U.I.: RO18966751

Contact:
Tel: +40(0) 756 097 450
Fax: +40(0) 241 617 309
E-mail: office@ecoterraproiect.ro

Fază: S.F.
Phase: 09.2017
Date: 2003-Pr-2017
Project No.:
Beneficiar: U.A.T. Oraș Techirghiol,
Purchaser: Strada Dr. Victor Climescu, Nr. 24
județul Constanța

Proiect: VALORIFICAREA POTENȚIALULUI BALNEAR ȘI TURISTIC AL LACULUI TECHIRGHIOI
Project: PRIN DEZVOLTAREA INFRASTRUCTURII TEHNICO-EDILITARE

Șef Proiect: Ing. Bogdan Vintilă
Master Designer:
Verificat: [Signature]
Certified: [Signature]
Proiectat: Ing. Radu Munteanu
Designer:
Desenat: Cardon Mihai
Drawer:

Strada Lacului,
Oraș Techirghiol, Județul Constanța

PLAN DE SITUAȚIE
STRADA LACULUI
ILUMINAT STRADAL
km 0+740 ÷ 1+108

Cod ISO: F 01 - 16
Code ISO: P.D.1.6
Format: 297x840
Scală: 1:500
Nr. Pl.: le.03
Rev.: 001